

PLANTA TERRAZA (CUBIERTA)

ESCALA: 1 : 75

NOTA :
ACERO : 60.000 PSI
CONCRETOS : 3.000 PSI

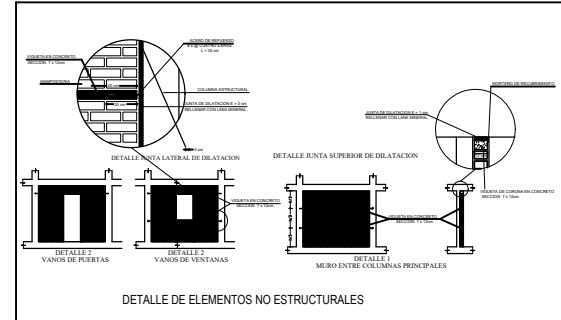
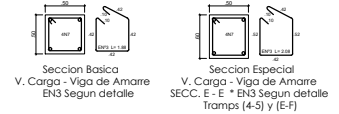
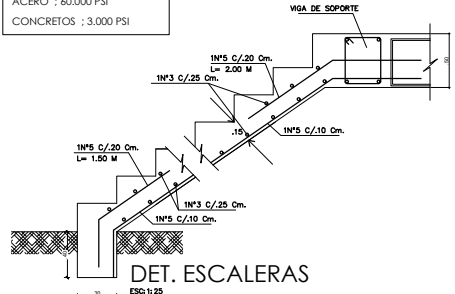

	GERARDO DULCE FIGUEROA INGENIERO CIVIL		PROYECTO: CENTRO DE SALUD LIMONDO DE ALAYZA MUNICIPIO DE PASTO
	DISEÑADO:	PROPIETARIO: INSTITUTO SOCIAL DEL ECUADOR PASTO SALUD E.S.C.	ESCALA: 1:75
DAMANA DE COMERCIO S.P.A. TELÉFONO: 011883		ING. GERARDO DULCE FIGUEROA MAY. 1860 CAJACA. 191 - 011	FECHA: JUNIO: 2021
INSTITUTO SOCIAL DEL ECUADOR MUNICIPIO DE PASTO			FOLIO: 4