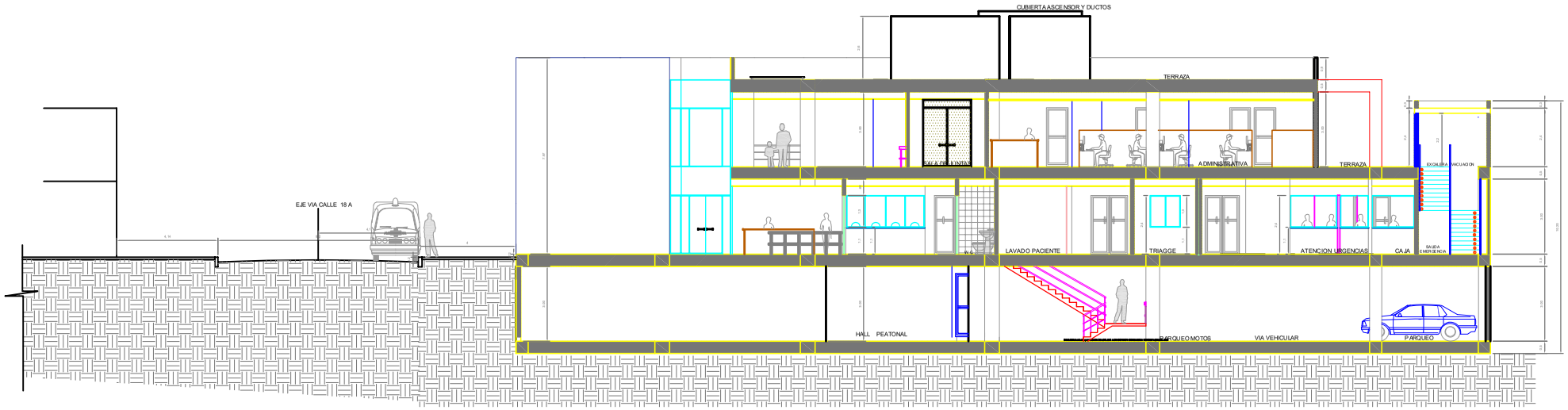

CORTE A – A'

REPUBLICA DE COLOMBIA DEPARTAMENTO DE NARIÑO SAN JUAN DE PASTO	Diseño Arquitectónico Arq. Jairo Patron L. Arquitectura e Infraestructura Hospitalaria	Contiene : CORTE A – A'	[illegible]	[illegible]	[illegible]	INSTRUCCIONES I. II III IV	PASTO SALUD ESE NIT. 900001142-0 EMPRESA SOCIAL DEL ESTADO PASTO SALUD E.S.E Gerente: DOA ANA DELEN ARTEAGA	Escalas: E: 1:75	Contrato de consultoría No.- 201 Objeto : CONSULTORIA DISEÑOS CENTRO DE SALUD LORENZO DE ALDANA	Proyecto: CENTRO DE SALUD LORENZO DE ALDANA	Título : SECTOR LORENZO DE ALDANA CALLE 18A CARRERA 22	Fecha : MAYO DE 2021 Plano : 6 DE 12	A/C
		Proyectó : Arq. Jairo Patron L. M.P. 20700-44224 CND	[illegible] ARQ. JUAN CAPUCHINO	Dibujó : Arq. Nicolas Gomez									