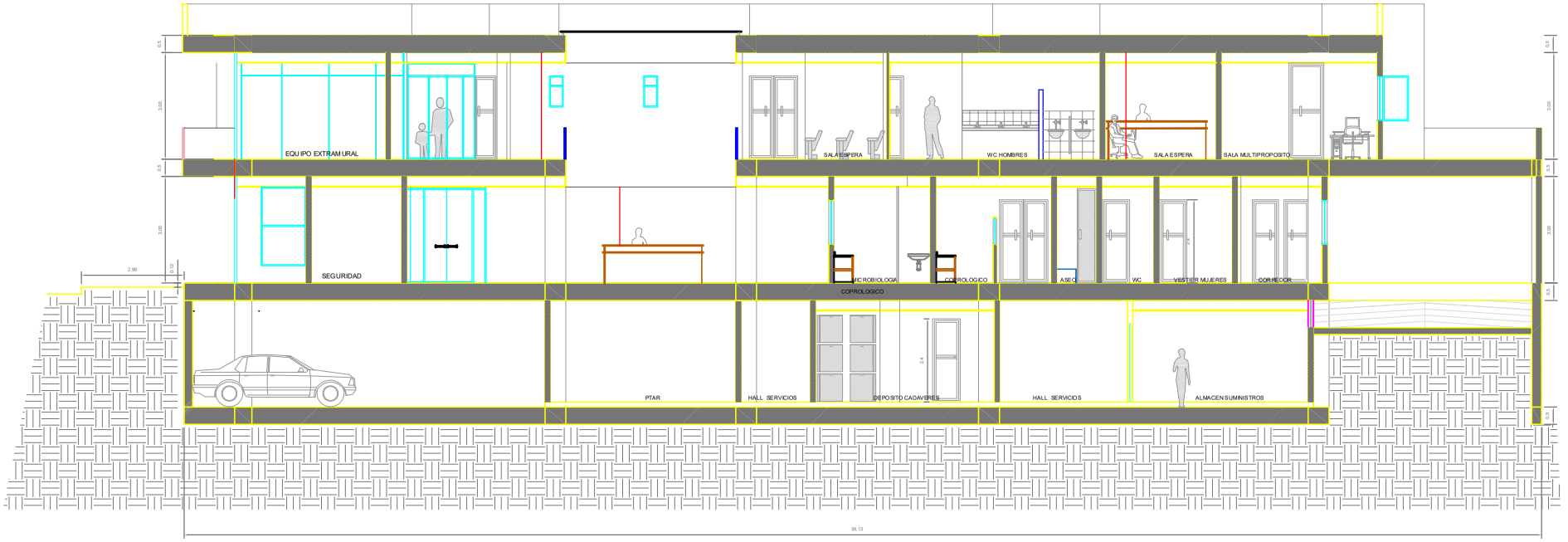

CORTE D – D'

REPUBLICA DE COLOMBIA DEPARTAMENTO DE NARIÑO SAN JUAN DE PASTO	Diseño Arquitectonico Arq. Jairo Patron L. Arquitectura e Infraestructura Hospitalaria	Contiene : CORTE D-D'	[illegible]	[illegible]	MODIFICACIONES I. II III IV	PASTO SALUD ESE NIT. 900001140-9 EMPRESA SOCIAL DEL ESTADO PASTO SALUD E.S.E Gerente: DRA ANA BELEN ARTEAGA	Escala: E: 1/75	Contrato de consultoria No.- 201 Objeto : CONSULTORIA DISEÑOS CENTRO DE SALUD LORENZO DE ALDANA	Proyecto: CENTRO DE SALUD LORENZO DE ALDANA	Titulo : SECTOR LORENZO DE ALDANA CALLE 18A CARRERA 2D	Fecha : MAYO DE 2021 Plano : 9 DE 12	A/F
		Proyectó : Arq. Jairo Patron L. M.P. 25700-44284 CND	[illegible] ARQ. JUAN CEPUENTES	Dibujó : Arq. Diego Gomez							