



Rendición de Cuentas

Audiencia Pública 2021



EMPRESA SOCIAL DEL ESTADO
PASTO SALUD E.S.E
Sirviendo con Amor



EMPRESA SOCIAL DEL ESTADO
PASTO SALUD E.S.E
Sirviendo con Amor

 Pasto Salud ESE

 <http://www.pastosaludese.gov.co>

  ESE Pasto Salud





INFORME DE

RENDICIÓN DE CUENTAS PRESENTADO A GRUPOS DE INTERÉS

AUDIENCIA PÚBLICA VIRTUAL: 28 DE ABRIL DE 2021

PERIODO GESTIÓN
VIGENCIA 2020

Comparativo con vigencias anteriores



EMPRESA SOCIAL DEL ESTADO
PASTO SALUD E.S.E
Sirviendo con Amor

 Pasto Salud ESE

 <http://www.pastosaludese.gov.co>

  ESE Pasto Salud



PASTO SALUD Y LOS DERECHOS HUMANOS

La Ley Estatutaria No. 1751 de 2015 en sus artículos 1, 2 y 6 promulga a la salud como un derecho fundamental, autónomo e irrenunciable y es el Estado el responsable de respetar, proteger y garantizar el goce efectivo de este derecho fundamental, para cuidar y proteger la vida y la integridad del ser humano, con la promoción de los derechos humanos.

PASTO SALUD E.S.E. – GRUPOS DE INTERES

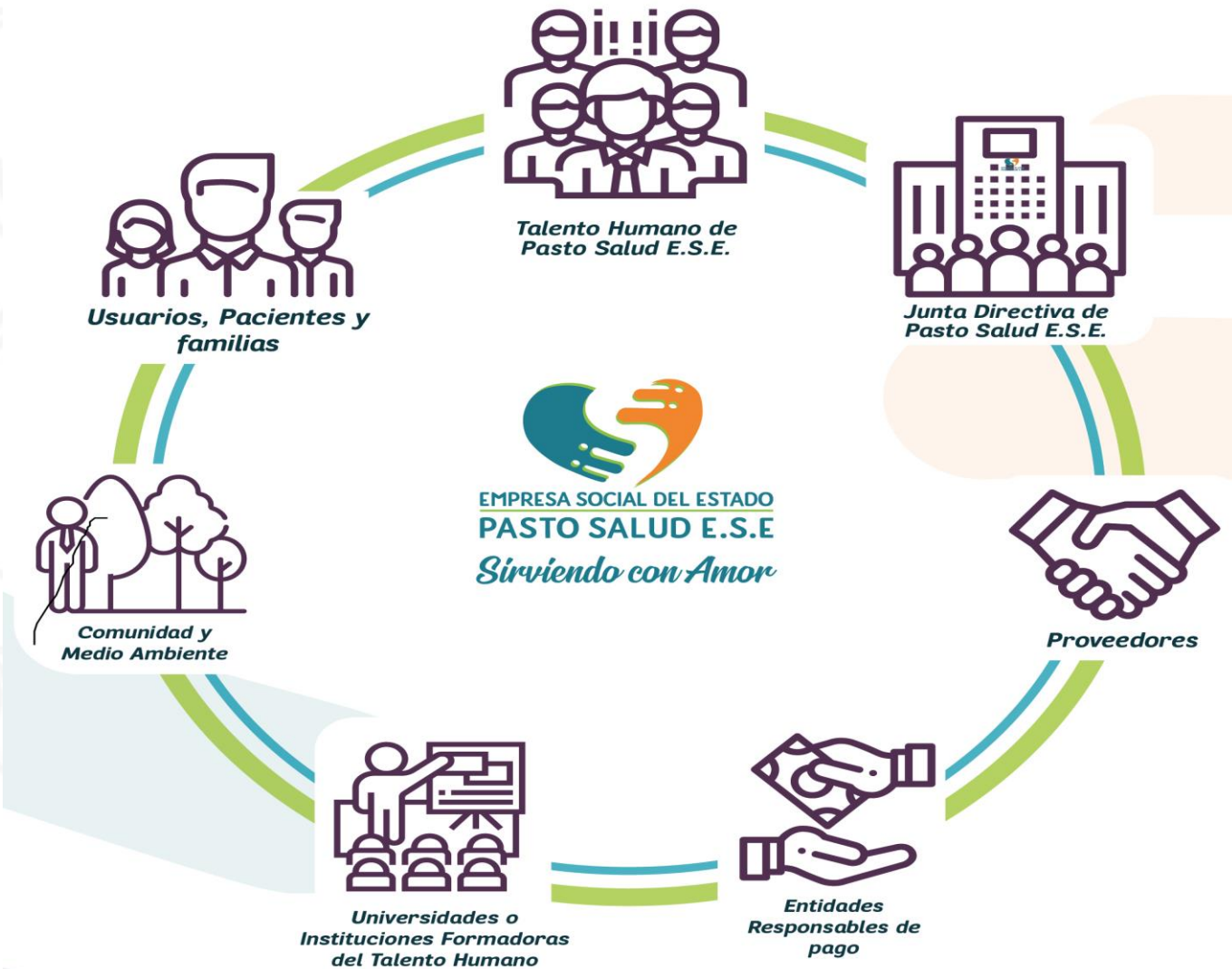

Grupos de Interés se definen como “todos aquellos grupos que se ven afectados directa o indirectamente por el desarrollo de la actividad empresarial, y por lo tanto, también tienen la capacidad de afectar directa o indirectamente el desarrollo de éstas”.

Milton Friedman.1983.

ORDEN DEL DIA

1. Instalación audiencia

Himno República Colombia (Aquí)

Himno Municipio de Pasto (Aquí)

2. Apertura de la Audiencia Pública, Doctora Ana Belén Arteaga Torres

3. Informe de Rendición de Cuentas

4. Intervenciones y respuestas por parte de Pasto Salud E.S.E.

5. Evaluación de la Audiencia Pública

6. Cierre

Estructura General del Informe

**INFORME
RENDICIÓN DE
CUENTAS**

PRESTACIÓN DE SERVICIOS

SATISFACCIÓN DE USUARIOS

GESTIÓN FINANCIERA

CONTRATACIÓN

GESTIÓN ADMINISTRATIVA

Prestación de Servicios de Salud



Certificación Norma Técnica de Calidad ISO 9001-2015

OBJETIVO ESPECÍFICO 1	INDICADOR	META	EVIDENCIAS	RESULTADO ESPERADO
1 LOGRAR LA CERTIFICACIÓN DE LOS PROCESOS INSTITUCIONALES A TRAVÉS DE LA NORMA NTC ISO 9001:2015	CUMPLIMIENTO: Certificación en ISO 9001:2015	100	Certificación en ISO 9001:2015	Certificarse en la norma ISO 9001:2015 ante el ICONTEC.

Certificación Norma Técnica de Calidad ISO 9001-2015



ICONEC Certifica que el Sistema de Gestión de la organización:
ICONEC certifies that the Organization's Management System of:

EMPRESA SOCIAL DEL ESTADO PASTO SALUD E.S.E.

Carrera 20 No. 19B - 22 Pasto, Nariño, Colombia
Véase el alcance del sistema de gestión para cada una de las sedes diferentes a la sede principal
cubiertas por la certificación en el anexo

ha sido auditado y aprobado con respecto a los requisitos especificados en:
has been audited and approved based on the specified requirements of:

ISO 9001:2015

Este Certificado es aplicable al siguiente alcance:
This certificate is applicable to the following scope:

Prestación de Servicios de Salud en Gestión de Hospitalización, Gestión Ambulatoria, Gestión de Urgencias, Gestión Laboratorio Clínico, Gestión de Imagenología, Gestión del Servicio Farmacéutico.
No aplica: 8.3

Providing Health Services in Hospitalization Management, Outpatient Management, Emergency Management, Clinical Laboratory Management, Imagenology Management, Pharmaceutical Service Management.

Esta aprobación está sujeta a que el sistema de gestión se mantenga de acuerdo con los requisitos especificados, lo cual será verificado por ICONTEC
This approval is subject to the maintenance of the management system according to the specified requirements, which will be verified by ICONTEC

Certificado: TR - CO19.00728
Fecha de Aprobación: 2019 03 18
Fecha de Renovación:
Fecha de Vencimiento: 2022 03 17

Fecha Última Modificación: 2020 05 14
Fecha de Restauración:



Roberto Enrique Montoya Villa
Director Ejecutivo



ISO/IEC 17021-1:2015
09 CSO-002

ISO/IEC 17025-1:2017
09 CSO-002

ISO/IEC 17025-2:2017
09 CSO-002

ISO/IEC 17025-3:2017
09 CSO-002

ISO/IEC 17025-4:2017
09 CSO-002

ISO/IEC 17025-5:2017
09 CSO-002

ISO/IEC 17025-6:2017
09 CSO-002

ISO/IEC 17025-7:2017
09 CSO-002

ISO/IEC 17025-8:2017
09 CSO-002

ISO/IEC 17025-9:2017
09 CSO-002

ISO/IEC 17025-10:2017
09 CSO-002

ISO/IEC 17025-11:2017
09 CSO-002

ISO/IEC 17025-12:2017
09 CSO-002

ISO/IEC 17025-13:2017
09 CSO-002

ISO/IEC 17025-14:2017
09 CSO-002

ISO/IEC 17025-15:2017
09 CSO-002

ISO/IEC 17025-16:2017
09 CSO-002

ISO/IEC 17025-17:2017
09 CSO-002

ISO/IEC 17025-18:2017
09 CSO-002

ISO/IEC 17025-19:2017
09 CSO-002

ISO/IEC 17025-20:2017
09 CSO-002

ISO/IEC 17025-21:2017
09 CSO-002

ISO/IEC 17025-22:2017
09 CSO-002

ISO/IEC 17025-23:2017
09 CSO-002

ISO/IEC 17025-24:2017
09 CSO-002

ISO/IEC 17025-25:2017
09 CSO-002

ISO/IEC 17025-26:2017
09 CSO-002

ISO/IEC 17025-27:2017
09 CSO-002

ISO/IEC 17025-28:2017
09 CSO-002

ISO/IEC 17025-29:2017
09 CSO-002

ISO/IEC 17025-30:2017
09 CSO-002

ISO/IEC 17025-31:2017
09 CSO-002

ISO/IEC 17025-32:2017
09 CSO-002

ISO/IEC 17025-33:2017
09 CSO-002

ISO/IEC 17025-34:2017
09 CSO-002

ISO/IEC 17025-35:2017
09 CSO-002

ISO/IEC 17025-36:2017
09 CSO-002

ISO/IEC 17025-37:2017
09 CSO-002

ISO/IEC 17025-38:2017
09 CSO-002

ISO/IEC 17025-39:2017
09 CSO-002

ISO/IEC 17025-40:2017
09 CSO-002

ISO/IEC 17025-41:2017
09 CSO-002

ISO/IEC 17025-42:2017
09 CSO-002

ISO/IEC 17025-43:2017
09 CSO-002

ISO/IEC 17025-44:2017
09 CSO-002

ISO/IEC 17025-45:2017
09 CSO-002

ISO/IEC 17025-46:2017
09 CSO-002

ISO/IEC 17025-47:2017
09 CSO-002

ISO/IEC 17025-48:2017
09 CSO-002

ISO/IEC 17025-49:2017
09 CSO-002

ISO/IEC 17025-50:2017
09 CSO-002

ISO/IEC 17025-51:2017
09 CSO-002

ISO/IEC 17025-52:2017
09 CSO-002

ISO/IEC 17025-53:2017
09 CSO-002

ISO/IEC 17025-54:2017
09 CSO-002

ISO/IEC 17025-55:2017
09 CSO-002

ISO/IEC 17025-56:2017
09 CSO-002

ISO/IEC 17025-57:2017
09 CSO-002

ISO/IEC 17025-58:2017
09 CSO-002

ISO/IEC 17025-59:2017
09 CSO-002

ISO/IEC 17025-60:2017
09 CSO-002

ISO/IEC 17025-61:2017
09 CSO-002

ISO/IEC 17025-62:2017
09 CSO-002

ISO/IEC 17025-63:2017
09 CSO-002

ISO/IEC 17025-64:2017
09 CSO-002

ISO/IEC 17025-65:2017
09 CSO-002

ISO/IEC 17025-66:2017
09 CSO-002

ISO/IEC 17025-67:2017
09 CSO-002

ISO/IEC 17025-68:2017
09 CSO-002

ISO/IEC 17025-69:2017
09 CSO-002

ISO/IEC 17025-70:2017
09 CSO-002

ISO/IEC 17025-71:2017
09 CSO-002

ISO/IEC 17025-72:2017
09 CSO-002

ISO/IEC 17025-73:2017
09 CSO-002

ISO/IEC 17025-74:2017
09 CSO-002

ISO/IEC 17025-75:2017
09 CSO-002

ISO/IEC 17025-76:2017
09 CSO-002

ISO/IEC 17025-77:2017
09 CSO-002

ISO/IEC 17025-78:2017
09 CSO-002

ISO/IEC 17025-79:2017
09 CSO-002

ISO/IEC 17025-80:2017
09 CSO-002

ISO/IEC 17025-81:2017
09 CSO-002

ISO/IEC 17025-82:2017
09 CSO-002

ISO/IEC 17025-83:2017
09 CSO-002

ISO/IEC 17025-84:2017
09 CSO-002

ISO/IEC 17025-85:2017
09 CSO-002

ISO/IEC 17025-86:2017
09 CSO-002

ISO/IEC 17025-87:2017
09 CSO-002

ISO/IEC 17025-88:2017
09 CSO-002

ISO/IEC 17025-89:2017
09 CSO-002

ISO/IEC 17025-90:2017
09 CSO-002

ISO/IEC 17025-91:2017
09 CSO-002

ISO/IEC 17025-92:2017
09 CSO-002

ISO/IEC 17025-93:2017
09 CSO-002

ISO/IEC 17025-94:2017
09 CSO-002

ISO/IEC 17025-95:2017
09 CSO-002

ISO/IEC 17025-96:2017
09 CSO-002

ISO/IEC 17025-97:2017
09 CSO-002

ISO/IEC 17025-98:2017
09 CSO-002

ISO/IEC 17025-99:2017
09 CSO-002

ISO/IEC 17025-100:2017
09 CSO-002

EMPRESA SOCIAL DEL ESTADO PASTO SALUD E.S.E.

ANEXO CERTIFICADO TR - CO19.00728 / CO- TR - CO19.00728

Dirección de los sitios permanentes diferentes a la sede principal	Localización	Actividades del alcance o procesos desarrollados en este sitio
Hospital Civil Carrera 24 con Calle 27 Esquina, Barrio el Calvario	Pasto, Nariño, Colombia	Prestación de servicios de salud en gestión de hospitalización, gestión ambulatoria, gestión de urgencias, gestión de laboratorio clínico, gestión imagenología, gestión del servicio farmacéutico.
Hospital la Rosa Diagonal 12 A No. 3 a - 05, Barrio la Rosa		Prestación de servicios de salud en gestión de hospitalización, gestión ambulatoria, gestión de urgencias, gestión de laboratorio clínico, gestión imagenología, gestión del servicio farmacéutico.
Calle 8 F No. 22B - 95, Barrio Tamasagra		Gestión ambulatoria, gestión de laboratorio clínico, gestión de servicio farmacéutico.
Calle 19 con Carrera 44 esquina, Barrio Pandiaco		Gestión ambulatoria, gestión de servicio farmacéutico.
Corregimiento El Encanto		Gestión ambulatoria, gestión de servicio farmacéutico.
Corregimiento de Obonuco		Gestión ambulatoria, gestión de servicio farmacéutico.
Calle 17 con Carrera 3 esquina Barrio Lorenzo		Gestión ambulatoria, gestión de servicio farmacéutico, imágenes diagnósticas.
Carrera 7B No. 14B-08, Barrio el Progreso.		Gestión ambulatoria, gestión de servicio farmacéutico.

Fecha de Aprobación: 2019 03 18
Fecha de Renovación:
Fecha de Vencimiento: 2022 03 17

Fecha Última Modificación: 2020 05 14
Fecha de Restauración:

ES-P-SG-01-F-010 Versión 2
Página 1 de 1



THE INTERNATIONAL CERTIFICATION NETWORK

CERTIFICATE

ICONEC has issued an IQNet recognized certificate that the organization:

EMPRESA SOCIAL DEL ESTADO PASTO SALUD E.S.E.

Carrera 20 No. 19B - 22 Pasto, Nariño, Colombia
Véase el alcance del sistema de gestión para cada una de las sedes diferentes a la sede principal
cubiertas por la certificación en el anexo

has implemented and maintains a
Quality Management System
for the following scope:

Prestación de Servicios de Salud en Gestión de Hospitalización, Gestión Ambulatoria, Gestión de Urgencias, Gestión Laboratorio Clínico, Gestión de Imagenología, Gestión del Servicio Farmacéutico.
Providing Health Services in Hospitalization Management, Outpatient Management, Emergency Management, Clinical Laboratory Management, Imagenology Management, Pharmaceutical Service Management.

which fulfils the requirements of the following standard

ISO 9001:2015
Issued on: 2019 03 18
Expires on: 2022 03 17

This attestation is directly linked to the IQNet Partner's original certificate and shall not be used as a stand-alone document.

Registration Number: CO- TR - CO19.00728



Alex Stoichitov
President of IQNet

Roberto Enrique Montoya Villa
CEO of ICONTEC



IQNet Partners*:

ARMOR Spain APNOR Certification France APCER Portugal CCC Cyprus CSQ Italy
CQC China CGM China CQB Czech Republic Cio Cert Croatia DGB Holding GmbH Germany EAGLE Certification Group USA
PCAV Brazil PERDOROMA Venezuela ICONTEC Colombia Inspecta Certification Oy Finland IFTSOO Costa Rica
IRAM Argentina JQA Japan KQF Korea MBTEC Greece MBST Hungary Nemko AS Norway NSAI Ireland
NYCE-SIGE Misao PCB Poland Quality Austria Austria RR Romania SH Israel SIQ Slovenia
SIRIM QAS International Malaysia SQS Switzerland SRAC Romania TEST St Petersburg Russia TSE Turkey YUQS Serbia

Acreditación en Salud

AUTOEVALUACIÓN ESTÁNDARES DE ACREDITACIÓN EN SALUD

GRUPO DE ESTÁNDARES	CALIFICACIÓN								
	2012	2013	2014	2015	2016	2017	2018	2019	2020
		(Manual Res. 123 de 2012)	(Manual Res. 123 de 2012)	(Manual Res. 123 de 2012)	(Manual Res. 123 de 2012)	(Manual Res. 123 de 2012)	(Manual Res. 5095 de 2018)	(Manual Res. 5095 de 2018)	(Manual Res. 5095 de 2018)
Atención al Cliente Asistencial	1.08	1.51	1.91	2.64	2.2	2.42	2.22	2.56	3.04
Direccionamiento	1.00	1.83	2.04	2.20	2.1	2.88	2.32	2.80	3.17
Gerencia	1.04	1.35	1.99	2.36	2.3	2.86	2.16	2.64	3.19
Gerencia del Talento Humano	1.02	1.41	1.45	1.83	1.8	1.87	1.74	2.12	2.80
Gerencia del Ambiente Físico	1.03	1.31	1.59	1.50	1.5	1.66	1.64	2.42	3.03
Gestión de la Tecnología	1.03	1.18	1.22	2.00	1.9	2.53	1.39	2.36	2.83
Gerencia de la Información	1.35	1.57	1.67	2.20	1.8	2.29	1.91	2.79	3.16
Mejoramiento*					1.8	2.64	1.04	2.32	2.75
PROMEDIO CALIFICACIÓN	1.08	1.45	1.7	2.10	1.90	2.39	1.80	2.50	3.00
	Línea de base	Incremento	Incremento	Incremento	Disminución	Incremento	Línea base	Incremento	Incremento
		2012/2013	2013/2014	2014/2015	2015/2016	2016/2017		2018/2019	2019/2020
		35%	17%	24%	-10%	25.8%		38.88%	20.0%

Atenciones realizadas en Salud

SERVICIOS DE SALUD - PRODUCCIÓN (Fuente: Producción SIHO y MIIPS 2020)

REPORTE PRINCIPALES SERVICIOS - AÑO 2016-2017-2018-2019-2020

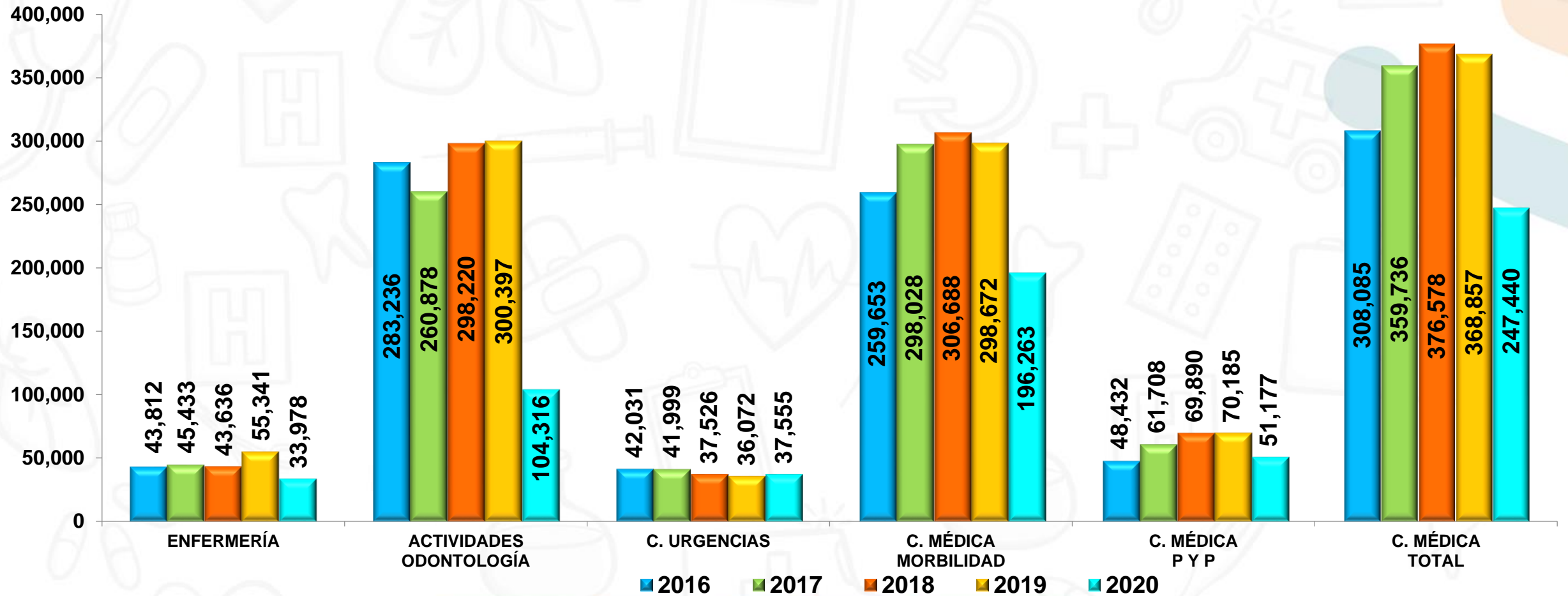

Indicadores del Servicio



MORTALIDAD MATERNA

Pasto Salud E.S.E.
Municipio de Pasto

CASOS 2017	CASOS 2018	CASOS 2019	CASOS 2020
0	0	1	3
1	2	N.D	N.D



SÍFILIS CONGÉNITA

Pasto Salud E.S.E.
Municipio de Pasto

CASOS 2017	CASOS 2018	CASOS 2019	CASOS 2020
1	0	2	1
1	0	N.D	N.D



MORTALIDAD POR EDA

Pasto Salud E.S.E.
Municipio de Pasto

CASOS 2017	CASOS 2018	CASOS 2019	CASOS 2020
0	0	0	0
0	0	N.D	N.D

Asignación de Citas Vigencia 2020: Personales y por el Call Center

MES	TOTAL CITAS ASIGNADAS	CITAS PERSONALES	CITAS CALL CENTER	% CITAS POR CALL-CENTER	LLAMADAS SIN ATENDER	% DE LLAMADAS NO ATENDIDAS	% 30 SEG
Enero	61,829	36,042	25,787	41.7%	7,029	27.26%	17%
Febrero	64,921	40,558	24,363	37.5%	5,009	20.56%	22%
Marzo	44,591	29,447	15,144	34.0%	6,062	40.03%	37%
Abril	3,954	3,940	14	0.0%	51	364.29%	96%
Mayo	13,812	11,672	2,140	15.5%	2,594	121.21%	88%
Junio	20,089	15,277	4,812	24.0%	1,165	24.21%	81%
Julio	26,935	19,535	7,400	27.5%	1,593	21.53%	68%
Agosto	30,468	21,287	9,181	30.1%	3,697	40.27%	83%
Septiembre	44,861	29,131	15,730	35.1%	1,985	12.62%	76%
Octubre	52,049	29,671	22,378	43.0%	7,276	32.51%	54%
Noviembre	45,803	27,329	18,474	40.3%	9,289	50.28%	27%
Diciembre	32,185	22,205	9,980	31.0%	8,234	82.50%	46%
TOTAL 2020	441,497	286,094	155,403	35.2%	53,984	34.74%	58%
TOTAL 2019	661,120	413,700	247,420	37,4%	36,416	14,7%	53%

Asignación de Citas Vigencia 2020

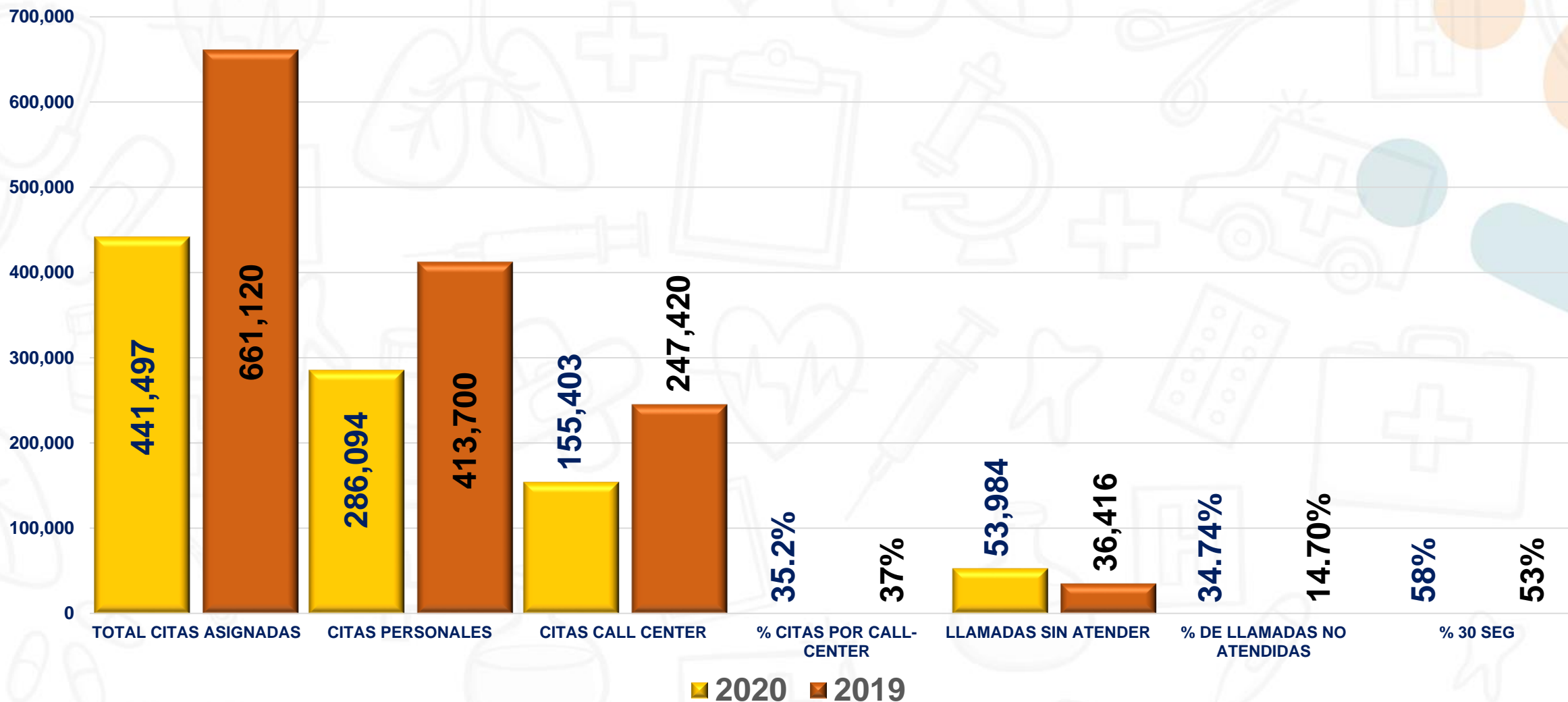

Oportunidad Asignación Citas

OPORTUNIDAD ASIGNACIÓN CITAS MEDICINA GENERAL
REGISTRO MENSUAL - AÑO 2017-2018-2019 2020

ESTÁNDAR NACIONAL

3 días

Datos en días (Fuente: MIIPS-2020)

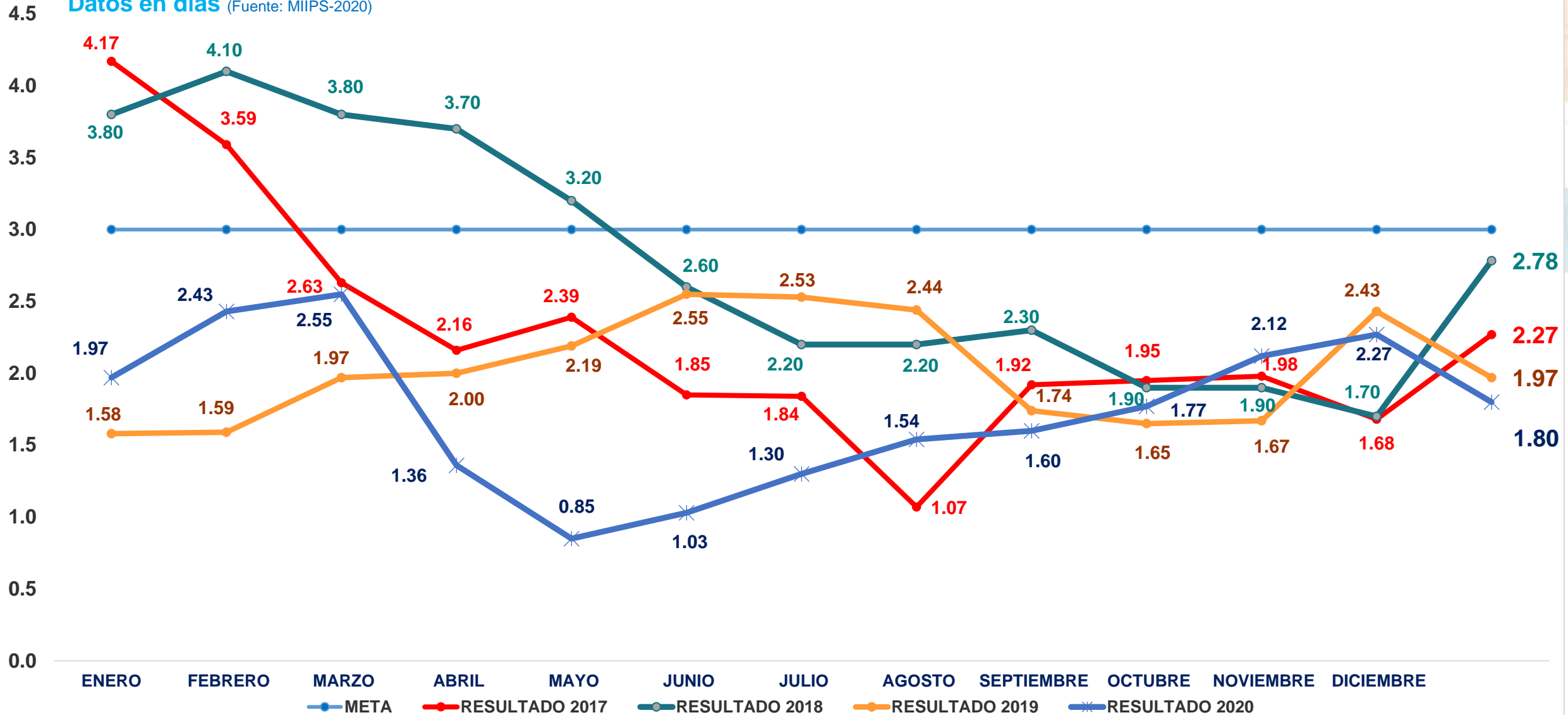

Oportunidad Asignación Citas

OPORTUNIDAD ASIGNACIÓN CITAS ODONTOLOGIA GENERAL REGISTRO MENSUAL - AÑO 2017-2018-2019 2020

Datos en días (Fuente: MIIPS-2020)

ESTÁNDAR NACIONAL

3 días

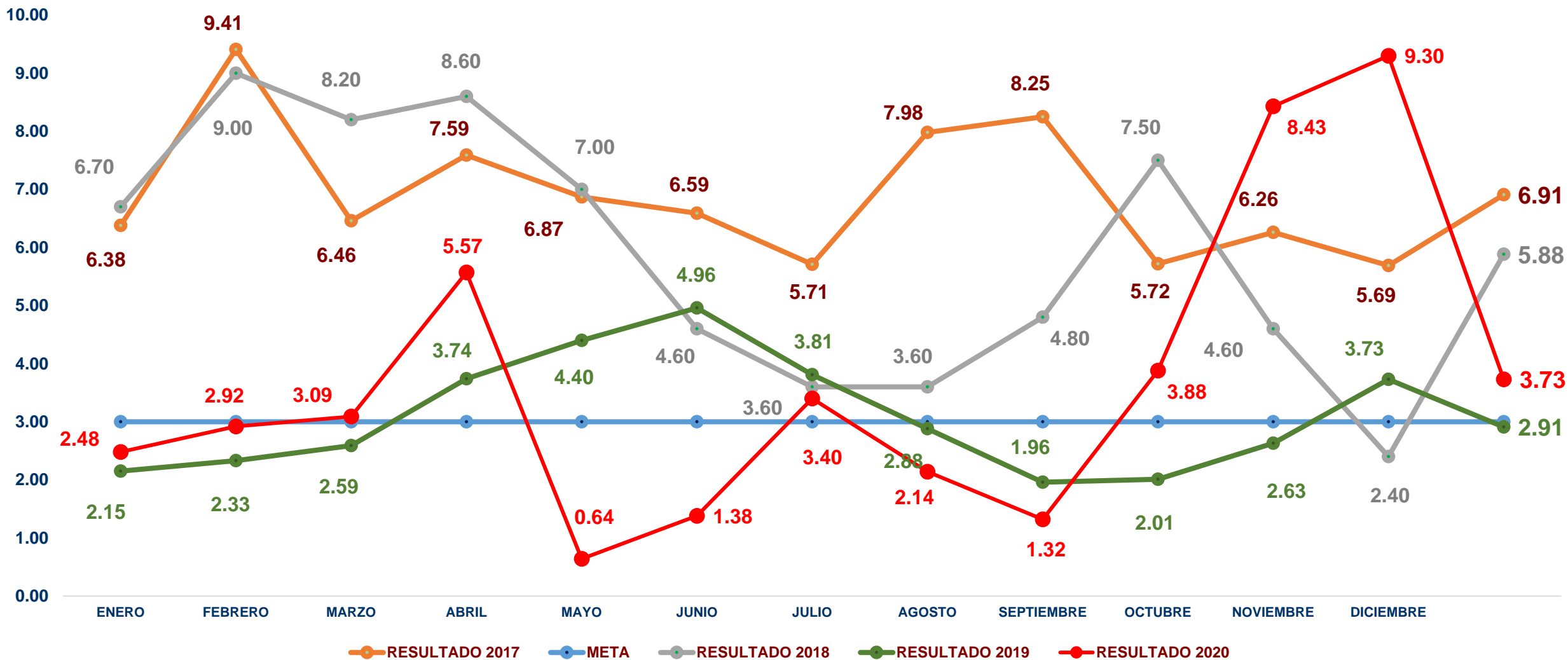

Oportunidad Atención de Urgencias

OPORTUNIDAD EN LA ATENCIÓN DE URGENCIAS
REGISTRO MENSUAL - AÑO 2017-2018-2019 2020

ESTÁNDAR NACIONAL
TRIAGE 2 : 30 Minutos

Tiempo de Espera en minutos (Fuente: MIIPS-2020)

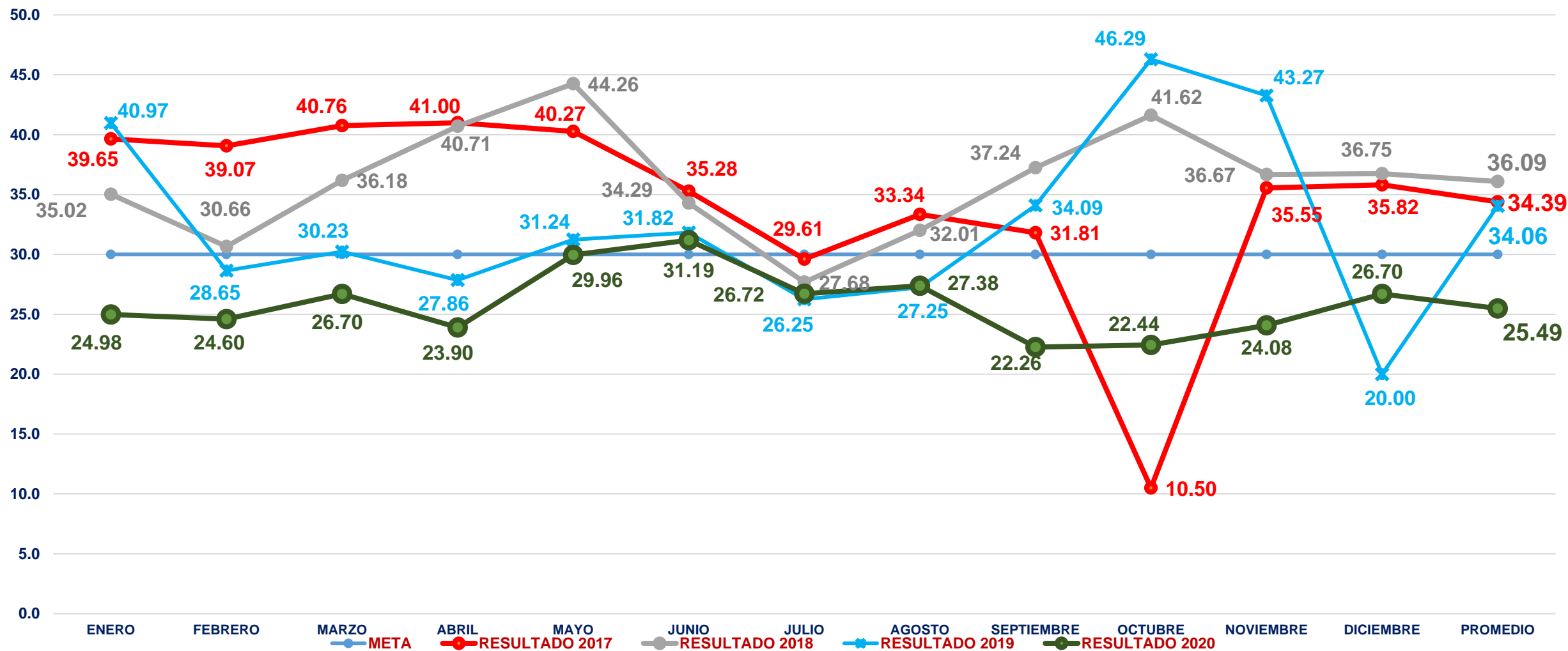

INDICADORES RESOLUCIÓN 256 (Calidad)

CÓDIGO	NOMBRE DEL INDICADOR	META	2017	2018	2019	2020
			CUMPLIMIENTO	CUMPLIMIENTO	CUMPLIMIENTO	CUMPLIMIENTO
P.1.1	Proporción de gestantes con consulta de control prenatal de primera vez antes de las 12 semanas de gestación	≥85%	64%	66%	66%	69,5%
P.2.6	Tasa de caída de pacientes en el servicio de hospitalización	ND	0,85	0,38	0,18	0,00
P.2.13	Proporción de reingreso de pacientes al servicio de Urgencias en menos de 72 horas.	≤0,03	0,00143	0,00088	0,0036	0,01
P.2.14	Tasa de reingreso de pacientes hospitalizados en menos de 15 días	ND	0,55	0,83	0,049	0,001
P.3.1	Tiempo promedio de espera para la asignación de cita de Medicina General (Primera Vez)	3,0	1,79	1,96	1,67	1,56
P.3.2	Tiempo promedio de espera para la asignación de cita de Odontología General	5,0	3,91	10,07	3,13	2,86
P.3.14	Proporción de Satisfacción Global de los usuarios en la IPS	90%	92,5%	92,3%	96,50%	91,14%

Inasistencia Citas Médicas

INASISTENCIA DE USUARIOS A LAS CITAS MÉDICAS ASIGNADAS EN EL AÑO 2020

CITAS ASIGNADAS	USUARIOS INASISTENTES	% INASISTENTES
247.440	36.118	14.60%

Según lo anterior se puede deducir que las **36.118** consultas no realizadas representan **12.039** horas improductivas para Pasto Salud E.S.E.
Esto es igual a **1.505** días de un médico de 8 horas.

COSTO HORAS IMPRODUCTIVAS	14.673	\$ 176.653.138
VALOR NO FACTURADO POR CONSULTAS NO REALIZADAS	36.118	\$ 1.047.422.000

En términos financieros aproximadamente representa **1.224.075.138** que disminuyen el ingreso de la empresa, sin embargo los costos en la prestación del servicio siguen generándose.

\$ 1.224
Millones



www.pastosaludese.gov.co



Reemplazo de Citas Médicas

INASISTENCIA DE USUARIOS A LAS CITAS MÉDICAS ASIGNADAS EN EL AÑO 2020

CITAS ASIGNADAS	USUARIOS INASISTENTES	% INASISTENTES
247.440	36.118	14.60%

Según lo anterior se puede deducir que las **36.118** consultas no realizadas representan **12.039** horas improductivas para Pasto Salud E.S.E.

Esto es igual a **1.505** días de un médico de 8 horas.

USUARIOS REEMPLAZADOS	21.213	58.73%	USUARIOS INASISTENTES	14.905	41.27%
-----------------------	--------	--------	-----------------------	--------	--------

Pasto Salud E.S.E. gestiona dentro de las IPS reemplazo para usuarios inasistentes; es así que en el 2020 se logran reasignar **21.213** citas del total de inasistentes, representando el 58.73%, y finalmente no se logran reemplazar **14.905** citas (41.27%). Al comparar el número de citas con inasistencias frente al total de citas asignadas se tiene que estas representan el **6.02%**

En términos financieros el cálculo aproximado de las inasistencias representan \$ **505.145.355** que disminuyen el ingreso de la empresa, pero como son costos en la prestación del servicio siguen generándose.

ACCIONES DE PROTECCIÓN ESPECÍFICA, DETECCIÓN TEMPRANA, RECUPERACIÓN DE LA SALUD Y SEGURIDAD DEL PACIENTE EN LA RED DE PRESTADORES DE ATENCIÓN PRIMARIA

PROGRAMA	AÑO 2017	AÑO 2018	AÑO 2019	AÑO 2020
RIA PROMOCIÓN Y MANTENIMIENTO DE LA SALUD	NO EVALUADO	NO EVALUADO	85	NO EVALUADO
PLANIFICACIÓN FAMILIAR	93	82	78	NO EVALUADO
DETECCIÓN TEMPRANA DE CÁNCER DE CÉRVIX	89	79	75	NO EVALUADO
DETECCIÓN TEMPRANA DE CÁNCER DE SENO	89	68	68	NO EVALUADO
ATENCIÓN PRECONCEPCIONAL	78	71	73	67
ATENCIÓN PRENATAL	89	85	84	
COMPONENTE ADMINISTRATIVO EMERGENCIA OBSTÉTRICA	NO EVALUADO	NO EVALUADO	94	94
URGENCIA Y EMERGENCIA HIPERTENSIVA EN EL EMBARAZO	92	87	79	73
COMPLICACIONES HEMORRÁGICAS DEL EMBARAZO	77	87	84	89
RIÑONES SANOS	98	88	86	NO EVALUADO
ADHERENCIA A GUÍA DE HTA	88	75	81	NO EVALUADO
ADHERENCIA A GUÍA DE DM	87	69	79	NO EVALUADO
DISPONIBILIDAD DE MEDICAMENTOS	88	100	100	NO EVALUADO
PROGRAMA SEGURIDAD DE PACIENTES	100	88	91	NO EVALUADO
VIGILANCIA EN SALUD PUBLICA	100	100	100	93
ATENCIÓN PARTO, PUERPERIO Y R. NACIDO	NA	NA	NA	62
RESOLUCIÓN 521 DE 2020	NA	NA	NA	92
TOTAL	90,00	83,00	84,00	81,00

CALIFICACIÓN	
91 -100%	ÓPTIMO
80 -90%	ADECUADO
51 - 71%	DEFICIENTE
0 -50 %	MUY DEFICIENTE

ACTIVIDADES DE SALUD PÚBLICA

PLAN DE INTERVENCIONES COLECTIVAS (PIC)

DIMENSIÓN	2017		2018		2019		2020	
	POBLACION	CUMPLIMIENTO	POBLACION	CUMPLIMIENTO	POBLACION	CUMPLIMIENTO	POBLACION	CUMPLIMIENTO
CONVIVENCIA SOCIAL Y SALUD MENTAL	591	100%	951	100%	2.144	100%	325	100%
GESTION DIFERENCIAL DE POBLACIONES VULNERABLES	549	100%	489	100%	1.409	100%	453	100%
SEGURIDAD ALIMENTARIA Y NUTRICIONAL	323	100%	545	100%	664	100%	728	100%
SEXUALIDAD DERECHOS SEXUALES Y REPRODUCTIVOS	323	100%	897	100%	1.498	100%	915	100%
TODAS LAS DIMENSIONES- FORTALECIMIENTO	124	100%	545	100%	565	100%	256	100%
VIDA SALUDABLE Y CONDICIONES NO TRANSMISIBLES	754	100%	627	100%	1.773	100%	998	100%
VIDA SALUDABLE Y CONDICIONES TRANSMISIBLES	0	0%	857	100%	1.756	100%	1000	100%
SALUD Y AMBITO LABORAL	394	100%	413	100%	1.087	100%	625	100%
EMERGENCIAS Y DESASTRES	0	0%	1.027	100%	4.135	100%	1463	100%
POBLACION ATENDIDA	3.058		6.351		15.031		6.763	

POBLACIÓN CONTRATADA 2020

ASEGURADORA	OBJETO	POBLACIÓN
ESS EMSSANAR	RIAS	171.416
	ODONTOLOGÍA	127.544
	URGENCIAS	171.416
	RECUPERACIÓN	127.544
	POBLACIÓN GENERAL CONTRIBUTIVO	INDETERMINADO
		14.525
EPS - I MALLAMAS	RIAS	5.129
	RECUPERACIÓN DE SALUD Y URGENCIAS	5.129
	OTROS MUNICIPIOS CONTRIBUTIVOS	INDETERMINADO
		495
COMFAMILIAR EPS	RIAS	29.605
	RECUPERACIÓN DE SALUD	18.605
	URGENCIAS	29.605
	OTROS MUNICIPIOS CONTRIBUTIVOS	INDETERMINADO
		2.120
SMS	RIAS	2.600
	RECUPERACIÓN Y URGENCIAS	2.600
	ATENCIÓN POBLACIÓN EXTRANJERA	INDETERMINADO
MEDIMAS EPS	RIAS, RECUPERACIÓN DE LA SALUD Y URGENCIAS-POBLACION SUBSIDIADA	9.000
NUEVA EPS	RIAS, RECUPERACIÓN DE LA SALUD Y URGENCIAS-POBLACION SUBSIDIADA	3.223
SANITAS EPS	RIAS, RECUPERACIÓN DE LA SALUD Y URGENCIAS-POBLACION SUBSIDIADA	4.444
OIM	RIAS, RECUPERACIÓN POBLACION MIGRANTE	INDETERMINADO

TOTAL POBLACIÓN CONTRATADA 2020: 233.557

DISTRIBUCIÓN DE LA POBLACIÓN BENEFICIARIA ATENDIDA EN PASTO SALUD E.S.E. EN 2020 POR GÉNERO Y RANGO DE EDAD

AÑO	RANGO EDAD	TOTAL	MUJERES	HOMBRES
2020	Menores de 1 año	3.521	1.774	1.747
	1 - 4	11.686	5.749	5.937
	5 - 9	11.700	5.716	5.984
	10 - 14	9.773	5.009	4.764
		36.680	18.248	18.432
	15 - 19	12.077	7.404	4.673
	20 - 24	12.450	8.693	3.757
	25 - 29	10.751	7.605	3.146
		35.278	23.702	11.576
	30 - 34	8.733	6.223	2.510
	35 - 39	7.924	5.465	2.459
	40 - 44	7.190	4.891	2.299
		23.847	16.579	7.268
	45 - 49	6.827	4.651	2.176
	50 - 54	7.078	4.693	2.385
	55 - 59	6.288	3.966	2.322
		20.193	13.310	6.883
	Mas de 60	17.219	10.217	7.002
TOTAL 2020		133.217	82.056	51.161

CAUSAS DE MORBILIDAD CONSULTA EXTERNA-MEDICINA-2020

AÑO: 2020	CONSOLIDADO PASTO SALUD E.S.E.	PRIMERAS CAUSAS DE MORBILIDAD EN CONSULTA EXTERNA-MEDICINA														
CIE 10	DESCRIPCIÓN	TOTAL	< 1	1 A 4	5 A 9	10 A 14	15 A 19	20 A 24	25 A 29	30 A 34	35 A 39	40 A 44	45 A 49	50 A 54	55 A 59	> 60
I10X	HIPERTENSION ESENCIAL (PRIMARIA)	23,502	0	0	0	0	2	13	8	55	224	488	938	2,143	3,065	16,566
E039	HIPOTIROIDISMO NO ESPECIFICADO	5,383	0	10	34	73	150	207	277	345	427	636	719	717	596	1,192
K297	GASTRITIS NO ESPECIFICADA	5,248	0	0	35	153	347	406	333	359	419	404	456	505	463	1,368
N390	INFECCION DE VIAS URINARIAS SITIO NO ESPECIFICADO	4,627	4	155	241	168	317	430	407	402	377	406	384	376	279	681
J00X	RINOFARINGITIS AGUDA (RESFRIADO COMUN)	4,384	73	899	575	293	245	222	212	193	181	212	212	231	230	606
B829	PARASITOSIS INTESTINAL SIN OTRA ESPECIFICACION	3,003	2	871	877	461	237	114	71	64	50	44	38	48	34	92
OTRAS CAUSAS		132,585	1,159	7,465	6,112	6,869	10,074	10,259	8,725	7,912	8,613	9,040	9,743	10,896	9,791	25,927
TOTAL CAUSAS MORBILIDAD CONSULTA EXTERNA-MEDICINA		178,732	1,238	9,400	7,874	8,017	11,372	11,651	10,033	9,330	10,291	11,230	12,490	14,916	14,458	46,432

CAUSAS DE MORBILIDAD CONSULTA ODONTOLOGÍA-2020

AÑO: 2020	CONSOLIDADO PASTO SALUD E.S.E.	PRIMERAS CAUSAS DE MORBILIDAD EN ODONTOLOGÍA														
CIE 10	DESCRIPCIÓN	TOTAL	< 1	1 A 4	5 A 9	10 A 14	15 A 19	20 A 24	25 A 29	30 A 34	35 A 39	40 A 44	45 A 49	50 A 54	55 A 59	> 60
K051	GINGIVITIS CRONICA	10,809	0	1,672	2,017	1,770	1,336	694	556	515	443	419	381	359	281	366
K021	CARIES DE LA DENTINA	5,960	1	734	1,206	853	615	410	338	312	317	303	279	221	170	201
K040	PULPITIS	2,919	0	144	394	122	189	230	255	254	285	283	251	205	157	150
Z012	EXAMEN ODONTOLOGICO	2,871	127	1,005	65	33	253	549	391	258	132	46	2		1	9
K047	ABSCESO PERIAPICAL SIN FISTULA	1,656	0	58	282	76	108	148	180	159	152	115	117	76	83	102
K044	PERIODONTITIS APICAL AGUDA ORIGINADA EN LA PULPA	761	0	9	78	37	51	88	71	84	76	70	63	56	37	41
OTRAS CAUSAS		2,998	2	107	424	285	211	227	182	145	143	114	162	176	195	625
TOTAL CAUSAS MORBILIDAD CONSULTA EXTERNA-ODONTOLOGIA		27,974	130	3,729	4,466	3,176	2,763	2,346	1,973	1,727	1,548	1,350	1,255	1,093	924	1,494

CAUSAS DE MORBILIDAD CONSULTA URGENCIAS-2020

AÑO: 2020	CONSOLIDADO PASTO SALUD E.S.E.	PRIMERAS CAUSAS DE MORBILIDAD EN CONSULTA DE URGENCIAS (MEDICINA GENERAL)														
CIE 10	DESCRIPCIÓN	TOTAL	< 1	1 A 4	5 A 9	10 A 14	15 A 19	20 A 24	25 A 29	30 A 34	35 A 39	40 A 44	45 A 49	50 A 54	55 A 59	> 60
K051	GINGIVITIS CRONICA	2,356	3	73	76	74	238	367	299	225	201	154	137	135	85	289
K021	CARIES DE LA DENTINA	2,023	19	220	94	86	129	268	230	185	138	138	96	112	78	230
K040	PULPITIS	1,490	5	34	50	81	150	224	177	156	121	95	85	73	58	181
Z012	EXAMEN ODONTOLOGICO	1,234	0	0	3	39	113	161	128	127	94	85	86	90	86	222
K047	ABSCESO PERIAPICAL SIN FISTULA	1,036	31	205	83	48	37	60	108	78	79	59	48	54	39	107
K044	PERIODONTITIS APICAL AGUDA ORIGINADA EN LA PULPA	700	0	0	11	21	68	87	75	60	42	50	49	54	53	130
OTRAS CAUSAS		25,241	146	1,065	858	758	1,957	3,390	2,935	2,287	1,847	1,661	1,415	1,460	1,332	4,130
TOTAL CAUSAS MORBILIDAD CONSULTA EXTERNA-MEDICINA		34,080	204	1,597	1,175	1,107	2,692	4,557	3,952	3,118	2,522	2,242	1,916	1,978	1,731	5,289

CAUSAS DE MORBILIDAD CONSULTA HOSPITALIZACION-2020

AÑO: 2020	CONSOLIDADO PASTO SALUD E.S.E.	PRIMERAS CAUSAS DE MORBILIDAD EN HOSPITALIZACION														
CIE 10	DESCRIPCIÓN	TOTAL	< 1	1 A 4	5 A 9	10 A 14	15 A 19	20 A 24	25 A 29	30 A 34	35 A 39	40 A 44	45 A 49	50 A 54	55 A 59	> 60
N390	INFECCION DE VIAS URINARIAS SITIO NO ESPECIFICADO	210	1	11	4	5	22	22	10	28	13	10	10	11	14	49
F412	TRASTORNO MIXTO DE ANSIEDAD Y DEPRESION	24	0	0	0	2	9	1	2	2	1	2	1	1	1	2
R104	OTROS DOLORES ABDOMINALES Y LOS NO ESPECIFICADOS	23	0	0	0	0	0	3	1	2	6	1	1	0	2	7
L032	CELULITIS DE LA CARA	21	0	1	3	0	2	1	3	2	2	1	0	4	0	2
K047	ABSCESO PERIAPICAL SIN FISTULA	19	0	1	1	3	0	2	2	5	3	1	0	0	0	1
L039	CELULITIS DE SITIO NO ESPECIFICADO	18	0	0	2	0	0	1	1	1	1	3	0	0	3	6
OTRAS CAUSAS		620	4	21	11	12	33	85	66	58	45	31	38	36	27	153
TOTAL CAUSAS MORBILIDAD CONSULTA EXTERNA-MEDICINA		935	5	34	21	22	66	115	85	98	71	49	50	52	47	220

Medicamentos Formulados, Dispensados y No Dispensados por Red - 2017-2020

RED	TOTAL MEDICAMENTOS FORMULADOS 2017	TOTAL MEDICAMENTOS DISPENSADOS 2017	TOTAL MEDICAMENTOS NO DISPENSADOS 2017	% MEDICAMENTOS DISPENSADOS 2017	TOTAL MEDICAMENTOS FORMULADOS 2018	TOTAL MEDICAMENTOS DISPENSADOS 2018	TOTAL MEDICAMENTOS NO DISPENSADOS 2018	% MEDICAMENTOS DISPENSADOS 2018	TOTAL MEDICAMENTOS FORMULADOS 2019	TOTAL MEDICAMENTOS DISPENSADOS 2019	TOTAL MEDICAMENTOS NO DISPENSADOS 2019	% MEDICAMENTOS DISPENSADOS 2019	TOTAL MEDICAMENTOS FORMULADOS 2020	TOTAL MEDICAMENTOS DISPENSADOS 2020	TOTAL MEDICAMENTOS NO DISPENSADOS 2020	% MEDICAMENTOS DISPENSADOS 2020
RED NORTE	6.037.805	6.035.961	1.844	99,97%	5.306.821	5.306.418	403	99,99%	5.029.626	5.029.602	24	99,99%	4,983,262	4,983,028	234	99,99%
RED SUR	5.504.607	5.498.745	5.862	99,89%	5.433.654	5.433.579	75	100,00%	5.072.373	5.072.373	0	100,00%	4,780,579	4,780,039	540	99,99%
RED ORIENTE	4.462.105	4.457.947	4.158	99,91%	4.395.323	4.395.323	0	100,00%	4.497.636	4.497.636	0	100,00%	5,190,617	5,190,617	0	100,00%
RED OCCIDENTE	5.216.280	5.198.835	17.445	99,67%	4.780.893	4.780.145	748	99,98%	4.788.670	4.788.219	451	99,99%	4,573,614	4,572,045	1,569	99,97%
TOTAL PASTO SALUD E.S.E.	21.220.797	21.191.488	29.309	99,86%	19.916.691	19.915.465	1.226	99,99%	19.388.305	19.387.830	475	99,99%	19,528,072	19,525,729	2,343	99,99%

Medicamentos Formulados, Dispensados y No Dispensados por Red - 2017-2020

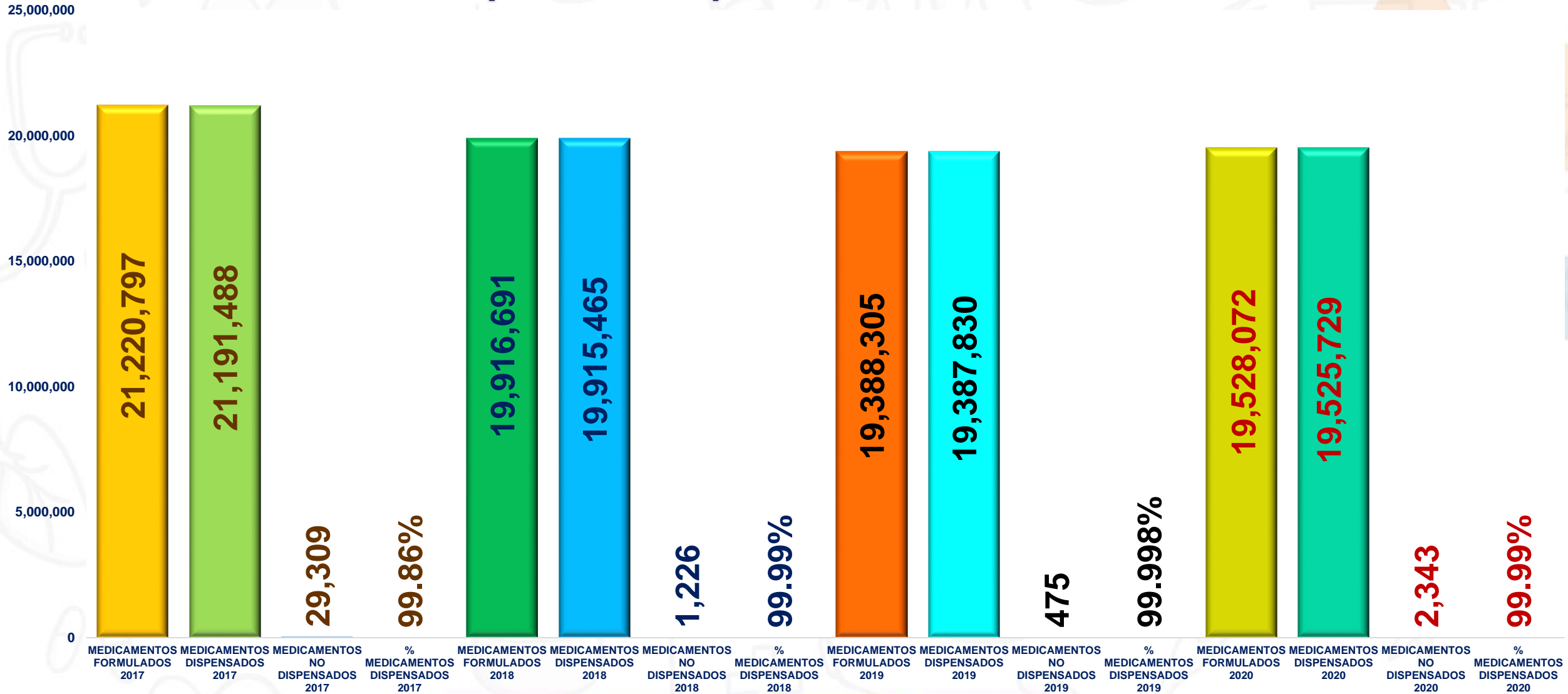

Satisfacción de Usuarios

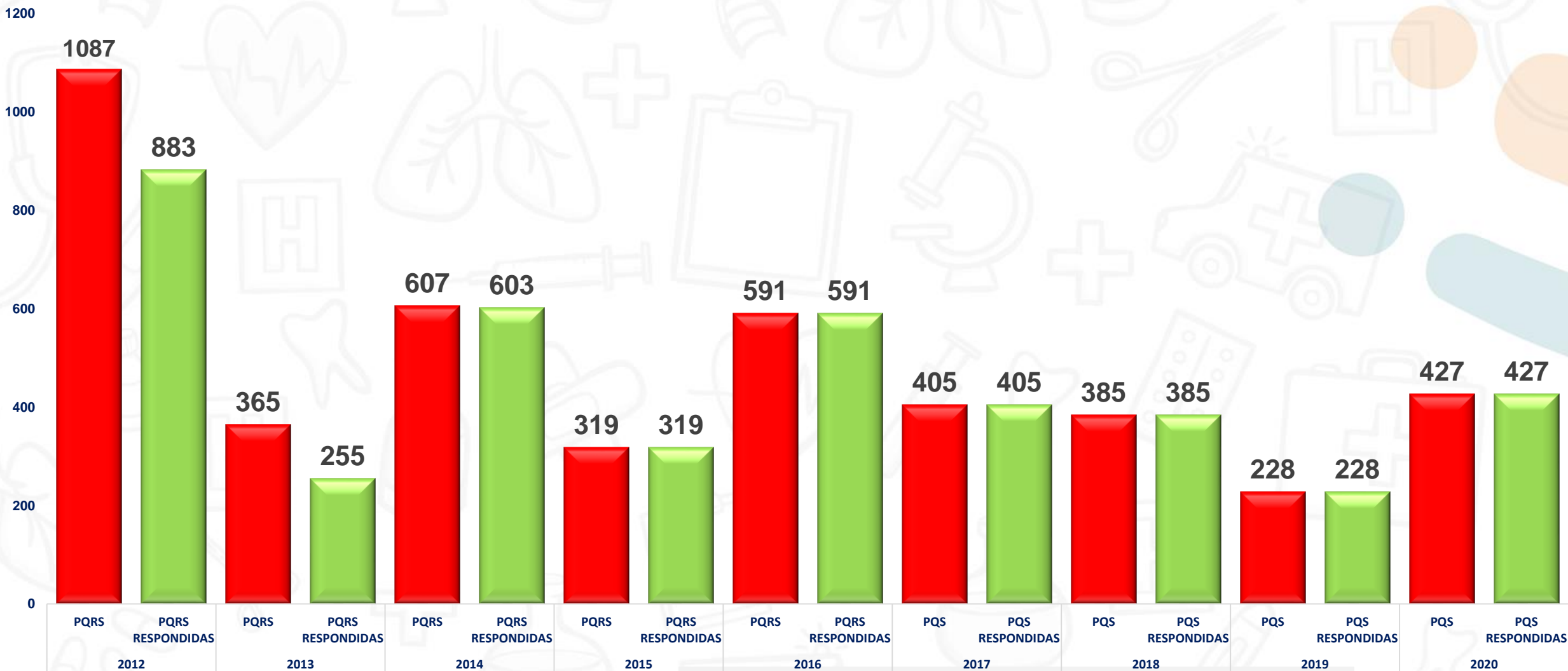

Principales causas PQRSF:

Mala atención, mal servicio, mala información

Demora en la atención

Trato poco amable

Otros: No atención, Inoportunidad en los servicios, etc.

PRINCIPALES MOTIVOS DE PQRSF	2017		2018		2019		2020	
	Cantidad	%	Cantidad	%	Cantidad	%	Cantidad	%
Mala atención, mala Información, mal Servicio	211	52%	287	75%	140	61%	214	50%
Demora en la atención	64	16%	54	14%	24	11%	52	12%
Trato Inadecuado	30	7%	4	1%	54	24%	32	7%
No atención	7	2%	26	7%	1	0%	30	7%
No especifican	7	2%	1	0%	0	0%	1	0%
Sin conectividad (sistemas)/Equipos en malas condiciones	6	1%	0	0%	0	0%	1	0%
Falta de personal (médico, enfermera)	4	1%	1	0%	0	0%	3	1%
Inoportunidad en el servicio	0	0%	5	1%	1	0%	2	0%
Infraestructura	0	0%	2	1%	0	0%	8	2%
Mala asignación de citas	0	0%	1	0%	1	0%	26	6%
Desorden en Archivo	0	0%	1	0%	0	0%	0	0%
No aceptación de resultados	0	0%	1	0%	0	0%	0	0%
Facturación	0	0%	1	0%	0	0%	4	1%
Otros (Archivo, vigilancia, farmacia, secretaria, RX, Baño en mal estado)	76	19%	1	0%	0	0%	5	1%
Exceso de tramites	0	0%	0	0%	1	0%	0	0%
Supuesta solicitud dineros	0	0%	0	0%	1	0%	0	0%
Mala utilización de elementos	0	0%	0	0%	1	0%	0	0%
No entrega de ordenes / ordenes incompletas	0	0%	0	0%	1	0%	1	0%
Falta de privacidad	0	0%	0	0%	1	0%	0	0%
Uso de celular	0	0%	0	0%	1	0%	1	0%
Preferencias en la atención	0	0%	0	0%	1	0%	5	1%
Demora de tiempo de llegada Ambulancias	0	0%	0	0%	0	0%	1	0%
Apertura de servicios odontológicos	0	0%	0	0%	0	0%	12	3%
Mal manejo de Historias Clínicas	0	0%	0	0%	0	0%	3	1%
No respeto a los turnos	0	0%	0	0%	0	0%	4	1%
Mala organización	0	0%	0	0%	0	0%	3	1%
No toma de laboratorios y/o citas para toma de laboratorios	0	0%	0	0%	0	0%	8	2%
Mal Procedimiento	0	0%	0	0%	0	0%	5	1%
Solicitud de atención domiciliaria	0	0%	0	0%	0	0%	1	0%
Mala alimentación	0	0%	0	0%	0	0%	2	0%
Asepsia inadecuada	0	0%	0	0%	0	0%	1	0%
Ausencia en el lugar de trabajo	0	0%	0	0%	0	0%	2	0%
TOTAL	405	100%	385	100%	228	100%	427	100%

Gestión de PQRSF Quejas Vs Felicitaciones 2016-2020

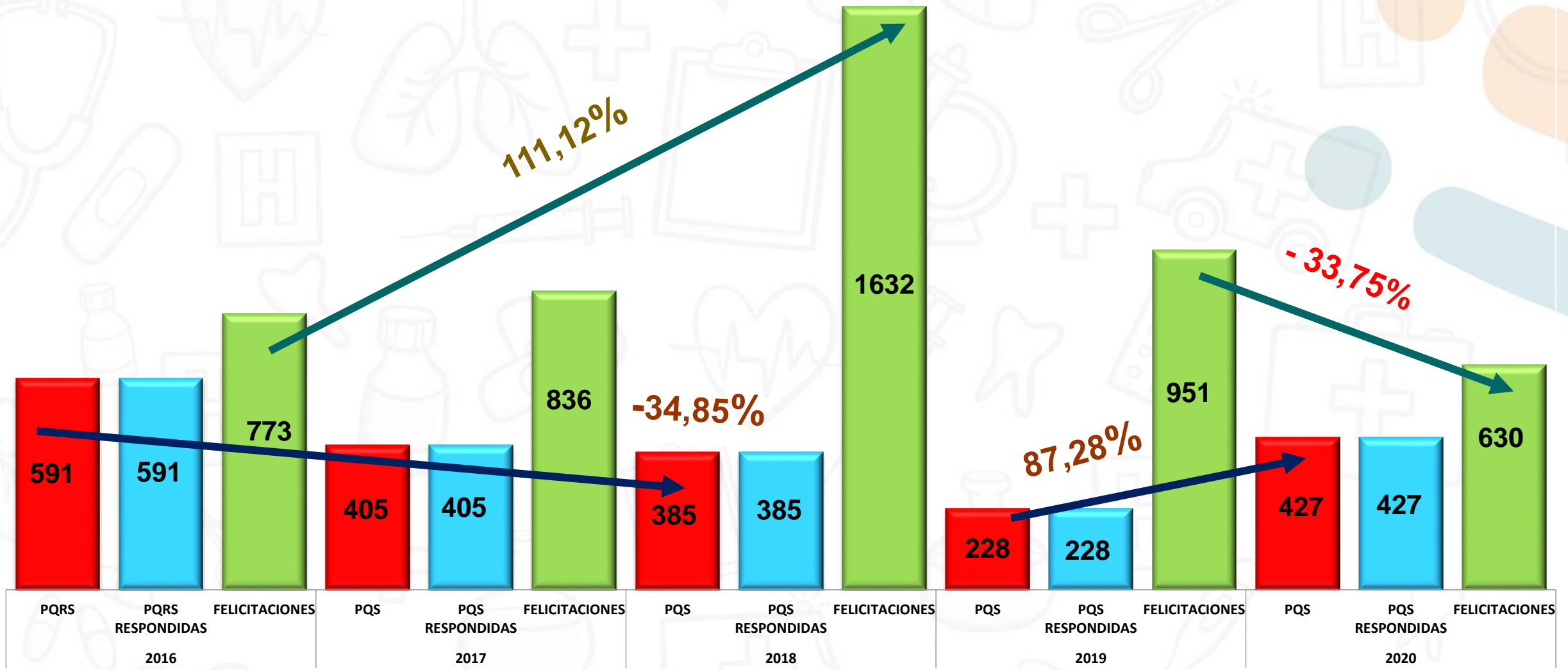

ACCIONES DE TUTELAS 2020

FECHA AUTO ADMISORIO DE TUTELA	RADICADO	ACCIONANTE	ACCIONADO	ASUNTO	FECHA DE RESPUESTA	RADICADO INTERNO	JUZGADO	FALLO
1/02/2020	2020-0000-000125-00	MONICA ANDREA IBARRA	E.S.E. PASTO SALUD	DERECHO A LA ESTABILIDAD LABORAL REFORZADA DE LAS PERSONAS CON LIMITACIONES FISICAS, PSIQUICAS O SENSORIALES, A LA IGUALDAD, A LA SALUD, Y A LOS DERECHOS DE LOS NIÑOS	12/02/2020	511-1512	PRIMERO CIVIL MUNICIPAL	FAVORABLE
24/04/2020	2020-00042-00	MERCEDES DEL CARMEN BRAVO LOPEZ	CONSORCIO SAN VICENTE 2016 VINCULADA LA E.S.E.	PRESUNTA VIOLACION AL DERECHO FUNDAMENTAL DE PETICION	28/04/2020	511-4107	SEGUNDO PENAL MUNIPAL	FAVORABLE
14/04/2020	2020-000255-00	ROSARIO BELTRAN MADERO	COMFAMILIAR EPS, COOSALUD	ATENCION EN SALUD	16/04/2020	511-3824	PRIMERO CIVIL MUNICIPAL	FAVORABLE
13/07/2020	2020-00306	TERESA DEL ROSARIO MARTINEZ BENAVIDES	AVATI S.A.S	RECONOCIMIENTO Y PAGO DE PRESTACIONES SOCIALES	15/07/2020	511-6363	TERCERO CIVIL MUNICIPAL DE PASTO	FAVORABLE
27/07/2020	2020-00166-00	NORA DEL ROCIO RIASCOS BENAVIDES	E.S.E. PASTO SALUD	SOLICITUD PAGO DE PRESTACIONES SOCIALES	27/07/2020	511-6765	PRIMERO PENAL MUNICIPAL	DESFAVORABLE - FALLO CUMPLIDO
15/07/2020	2020-00082-00	CARLOS AGUSTIN QUINTERO VALLEJOS	EMSSANAR, IDSN, HOSPITAL LA ROSA, MINISTERIO DE SALUD BOGOTA Y E.S.E PASTO SALUD	ATENCION EN SALUD	17/07/2020		TERCERO PENAL MUNICIPAL	FAVORABLE
6/08/2020	2020-00206	JORGE ARMANDO NAVAS	JUZGADO PROMISCOU MPAL, U.R.I., INPEC - COMFAMILIAR EPS, SECRETARIA MUNICIPAL, E.S.E PASTO SALUD, HOSPITAL LA ROSA	DERECHO A LA SALUD	10/08/2020	511-7222	JUZGADO CUARTO PENAL	FAVORABLE
10/08/2020	2020-0233	EDER JESUS ERAZO MURIEL	GRUPO BYZA SAS, PEDRO VICENTE ACOSTA REVELO - VINCULADA LA E.S.E.	PAGO DE SUMAS DE DINERO DERIVAS DE UNA VINCULACION LABORAL	12/08/2020		JUZGADO CUARTO CIVIL DE PEQUEÑAS CAUSAS Y COMPETENCIA MULTIPLE	FAVORABLE
8/10/2020	2020-00111	KIARA STEFANY ARIAS BENAVIDES	COMFAMILIAR EPS	PORTABILIDAD DE USUARIA	14/10/2020	511-9816	PORTABILIDAD COMFAMILIAR HUILA	FAVORABLE
14/09/2020	2020-0434	OMAIRA LUCELLY YELA MORENO	E.S.E. PASTO SALUD	SOLICITUD DE ENCARGATURA	21/09/2020	511-8877	JUZGADO SEGUNDO CIVIL MUNICIPAL	FAVORABLE
22/09/2020	2020-00323	YULI ANDREA MUÑOZ ORDOÑEZ	CAPITAL SALUD EPS, OFICINA DE SISBEN PASTO	ATENCION EN SALUD	28/09/2020	511-9131	JUZGADO CUARTO DE PEQUEÑAS CAUSAS Y COMPETENCIA MULTIPLE	
	2020-00110-00	JUAN JOSE VILLOTA	IDSN, MUNICIPIO DE PASTO, REGISTRADURIA NACIONAL DEL ESTADO CIVIL	ATENCION EN SALUD Y ACTUALIZACION DE FICHA DE SISBEN	29/09/2020	511-9189	JUZGADO QUINTO PENAL MUNICIPAL CON FUNCIONES DE CONOCIMIENTO	FAVORABLE
dic-20	2020-00168-00	PAOLA ANDREA GOMAJOA MESIAS	MINISTERIO DE SALUD Y PROTECCION SOCIAL	FLAGRANTE VIOLACION DEL DERECHO FUNDAMENTAL ESTABLECIDO EN EL ARTICULO 13DE LA CONSTITUCION POLITICA DE COLOMBIA	15/12/2020	511-12049	JUZGADO NOVENO ADMINISTRATIVO DE PASTO	FAVORABLE

Participación Social

La Empresa Social del Estado Pasto Salud E.S.E. cuenta con veintidós (22) IPS y en cada una de ellas tiene conformadas y vigentes la Asociación de Usuarios.

De acuerdo al Plan Operativo Anual pactado se realizaron dos (2) talleres de capacitación, contando con la participación de las asociaciones de usuarios así:

I Taller: Diez (17) asociaciones con el **77.3%**

II Taller: Catorce (13) asociaciones con el **59.1%**

LOGROS DEL TRABAJO CONJUNTO CON LAS ASOCIACIONES DE USUARIOS

1- Desarrollo de 92 talleres de capacitación realizados en la comunidad del área Urbana y Rural en temas relacionados con el Sistema General de Seguridad Social en Salud y otros, con **262 ciudadanos.**

2- Las PQRS interpuestas en el año 2020 fueron 427

3- Las felicitaciones recibidas en el año 2020 fueron 630, por parte de los usuarios que accedieron y utilizaron los servicios de Salud ofrecidos en nuestra Red de Prestadores de la E.S.E. PASTO SALUD.



Nivel de Satisfacción del Usuario

NIVEL DE SATISFACCIÓN

92%



Periodo	Usuarios Satisfechos	Usuarios Encuestados
1 Trimestre	344	425
2 Trimestre	354	365
3 Trimestre	356	381
4 Trimestre	414	425
Año 2020	1.468	1.596

GESTIÓN FINANCIERA



Ejecución Presupuestal

Trazabilidad Ejecución Presupuestal 2007 – 2020

(No se incluyen 7.211 millones Cuentas Maestras en 2015, y 6.722 millones Lorenzo de Aldana en 2019)) *Cifras en millones de pesos*

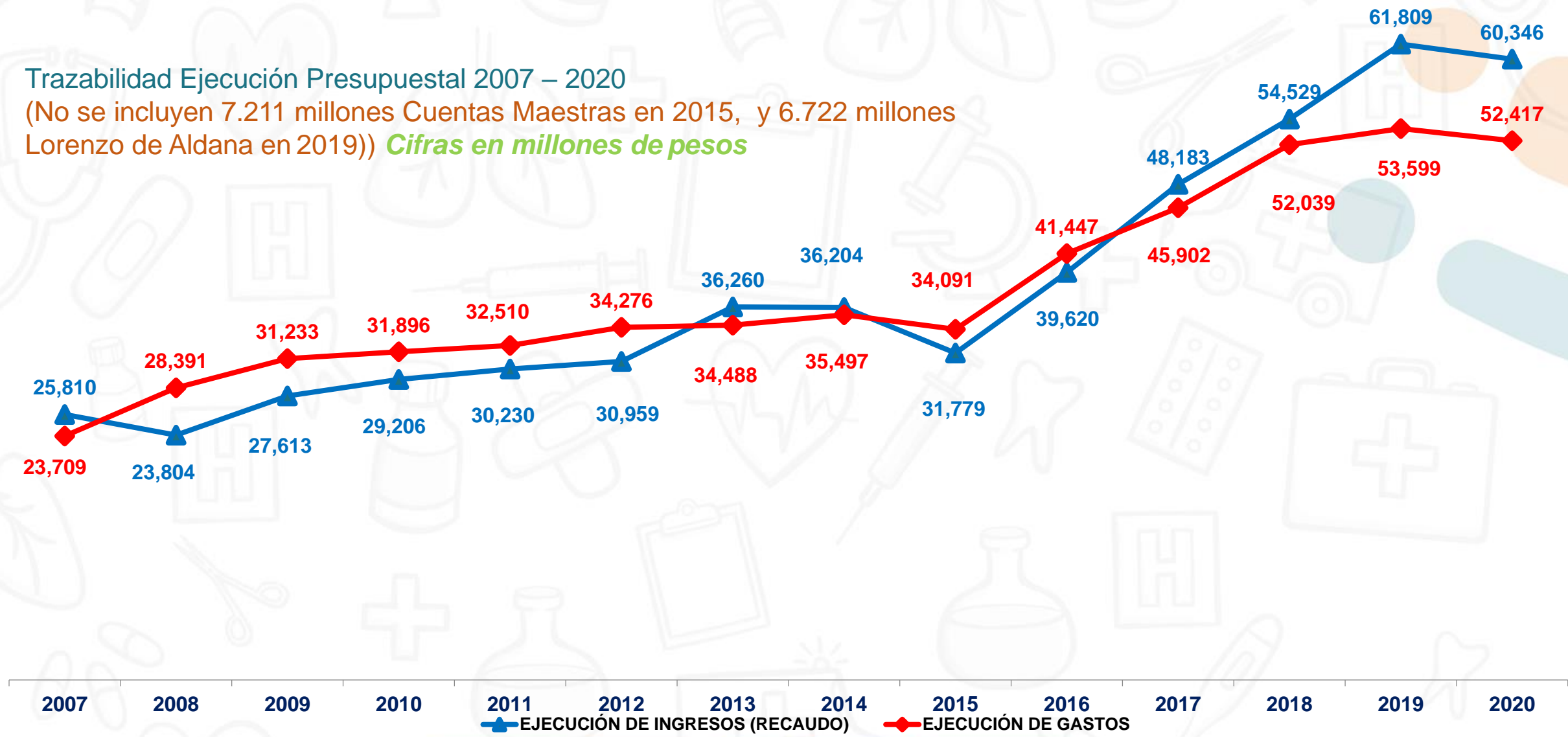

Equilibrio Presupuestal

Trazabilidad del Equilibrio Presupuestal 2007 – 2020

Cifras en millones de pesos

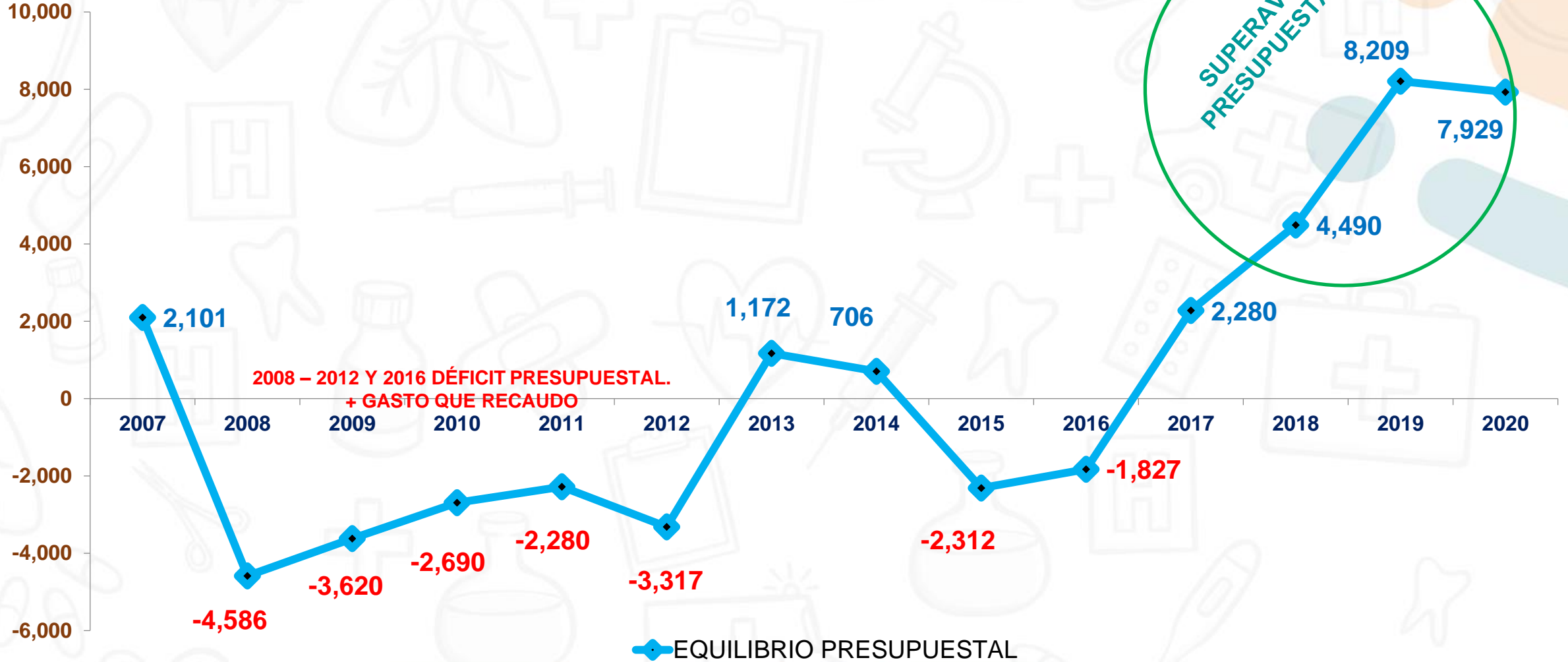

Estados Financieros - Balance

Balance General 2012-2020. Activos



ACTIVO TOTAL

Estados Financieros - Balance

Balance General 2012-2020. Pasivos



Estados Financieros - Balance

Balance General 2012-2020. Activo-Pasivo-Patrimonio

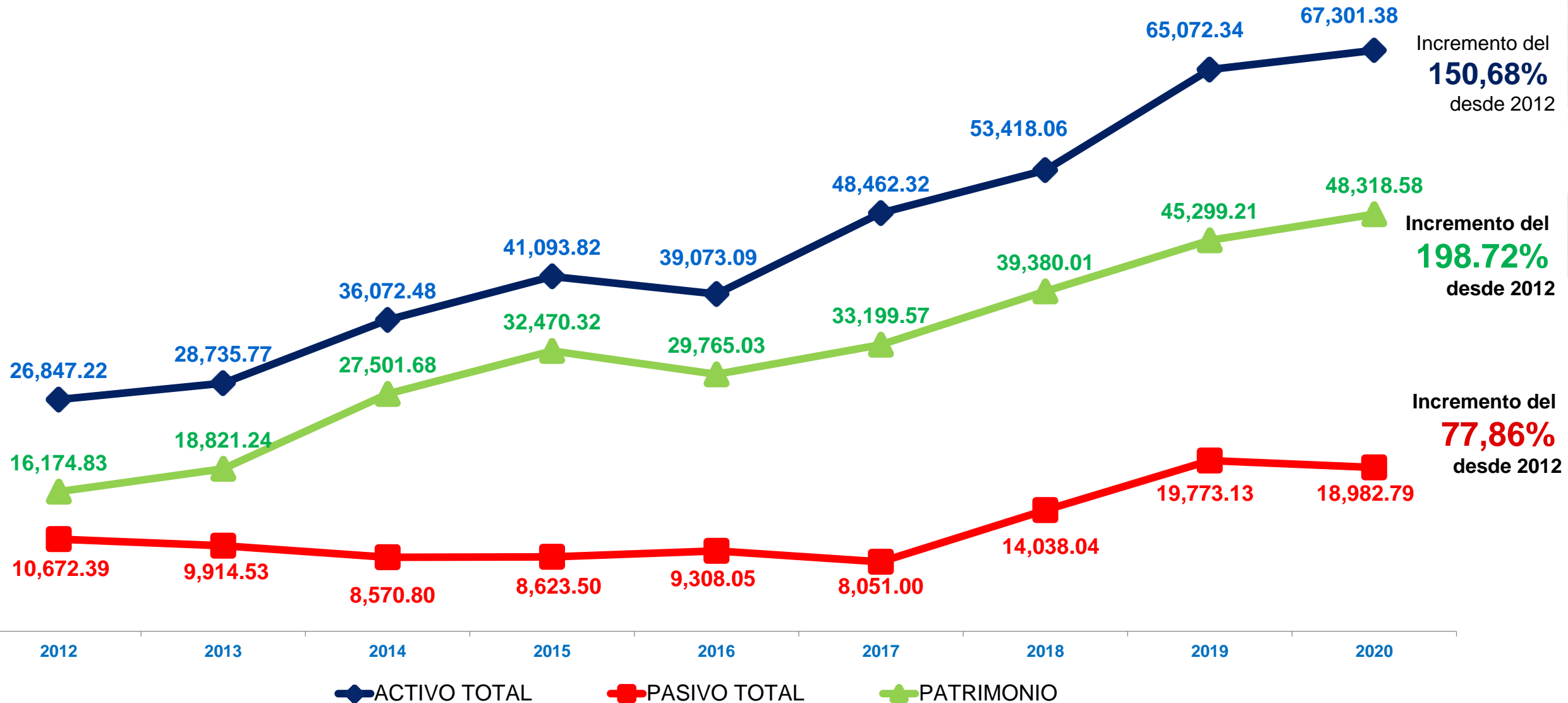

Estados Financieros – Estado de Resultados

 EMPRESA SOCIAL DEL ESTADO PASTO SALUD E.S.E. <small>NIT. 900091143-9</small>	EMPRESA SOCIAL DEL ESTADO PASTO SALUD ESE		
	Nit: 900091143-9		
ESTADO DE RESULTADOS COMPARATIVO			
Comparativo en miles de pesos			
Diciembre 2020 - 2019			

	DICIEMBRE DE 2020	DICIEMBRE DE 2019	VARIACION ABSOLUTA	VARIACION RELATIVA
INGRESOS				
Ingresos de actividades ordinarias	44,776,403	41,492,079.00	3,284,324.00	7.92 ✓
COSTOS				
Costo de ventas	(26,949,584)	(32,233,037.00)	-5,283,453.00	-16.39 ✓
UTILIDAD BRUTA OPERACIONAL	17,826,819.00	9,259,042.00	8,567,777	92.53
GASTOS				
Gastos de administración	17,537,718	8,946,331	8,591,387	96.03
Gastos en deterioro, depreciaciones, agotamiento, Amortiz	1,876,345	3,546,279	-1,669,934	-47.09
PERDIDA DE ACTIVIDADES ORDINARIAS	(1,587,244.00)	(3,233,568.00)	1,646,324	-50.91
Otros ingresos	5,177,433	10,265,073	-5,087,640	-49.56
Otros gastos	570,819	1,112,311	-541,492	-48.68
UTILIDAD DEL EJERCICIO	3,019,370.00	5,919,194.00	-2,899,824	-48.99

ANA BELEN ARTEAGA TORRES
 Gerente

JOSE ALBERTO SOTELG-PAZ
 Revisor Fiscal
 TP 85801-T

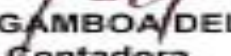
LILIANA GAMBOA DELGADO
 Contadora
 TP 49686-T

ALFONSO ERNESTO HIDALGO LOPEZ
 Subgerente Financiero y Comercial

Resultado del Ejercicio Vigencias 2017-2020

EMPRESA SOCIAL DEL ESTADO PASTO SALUD E.S.E.
Nit: 900.091.143-9
ESTADO INTEGRAL DE RESULTADOS
De 1 de Enero a 31 de Diciembre de 2017
En miles de pesos Col (\$)

UTILIDAD DEL EJERCICIO 8.582.820

ANA BELÉN ARTEAGA TORRES
ANA BELÉN ARTEAGA TORRES
Gerente
Ver Certificación Adjunta

LILIANA GAMBOA DELGADO
LILIANA GAMBOA DELGADO
Contadora
TP 49686-T
Ver Certificación Adjunta

GERMÁN MONTENEGRO FAJARDO
GERMÁN MONTENEGRO FAJARDO
AUDITORES & ASESORES S.A.S.
Revisoría Fiscal
TP 37621 - T
RP 1441
Dictamen en estructuración

MARÍA EUGENIA BURBANO
MARÍA EUGENIA BURBANO
Subgerente Financiero y Comercial

EMPRESA SOCIAL DEL ESTADO PASTO SALUD E.S.E.
Nit: 900.091.143-9
ESTADO INTEGRAL DE RESULTADOS
De 1 de Enero a 31 de Diciembre de 2018
En miles de pesos Col (\$)

UTILIDAD DEL EJERCICIO 6.180.438

ANA BELÉN ARTEAGA TORRES
ANA BELÉN ARTEAGA TORRES
Gerente
Ver Certificación Adjunta

LILIANA I. GAMBOA DELGADO
LILIANA I. GAMBOA DELGADO
Contadora
TP 49686-T
Ver Certificación Adjunta

GERMÁN MONTENEGRO FAJARDO
GERMÁN MONTENEGRO FAJARDO
AUDITORES & ASESORES S.A.S.
Revisoría Fiscal
TP 37621 - T
RP 1441
Ver Comunicación Adjunta
OFC- GMF- PASTOSALUD- 0014-19

MARÍA EUGENIA BURBANO
MARÍA EUGENIA BURBANO
Subgerente Financiero y Comercial

EMPRESA SOCIAL DEL ESTADO PASTO SALUD E.S.E.
Nit: 900.091.143-9
ESTADO INTEGRAL DE RESULTADOS
De 1 de Enero al 31 de Diciembre de 2019
En miles de pesos Col (\$)

UTILIDAD DEL EJERCICIO 5.919.194

ANA BELÉN ARTEAGA TORRES
ANA BELÉN ARTEAGA TORRES
Gerente
Ver Certificación Adjunta

LILIANA I. GAMBOA DELGADO
LILIANA I. GAMBOA DELGADO
Contadora
TP 49686 - T
Ver Certificación Adjunta

GERMÁN MONTENEGRO FAJARDO
GERMÁN MONTENEGRO FAJARDO
AUDITORES & ASESORES S.A.S.
Revisoría Fiscal
TP 37621 - T
RP 1441

MARIO FERNANDO BRAVO CABRERA
MARIO FERNANDO BRAVO CABRERA
Subgerente Financiero y Comercial

 EMPRESA SOCIAL DEL ESTADO PASTO SALUD E.S.E. NIT. 900091143-9	EMPRESA SOCIAL DEL ESTADO PASTO SALUD ESE			
	Nit: 900091143-9			
ESTADO DE RESULTADOS COMPARATIVO				
Comparativo en miles de pesos				
Diciembre 2020 - 2019				
	DICIEMBRE DE 2020	DICIEMBRE DE 2019	VARIACION ABSOLUTA	VARIACION RELATIVA
UTILIDAD DEL EJERCICIO	3,019,370.00	5,919,194.00	-2,899,824	-48.99

ANA BELÉN ARTEAGA TORRES
ANA BELÉN ARTEAGA TORRES
Gerente

LILIANA GAMBOA DELGADO
LILIANA GAMBOA DELGADO
Contadora
TP 49686-T

JOSE ALBERTO SOTELO PAZ
JOSE ALBERTO SOTELO PAZ
Revisor Fiscal
TP 85801-T

ALFONSO ERNESTO HIDALGO LOPEZ
ALFONSO ERNESTO HIDALGO LOPEZ
Subgerente Financiero y Comercial

Ingresos, Costos y Gastos – 2020-2018

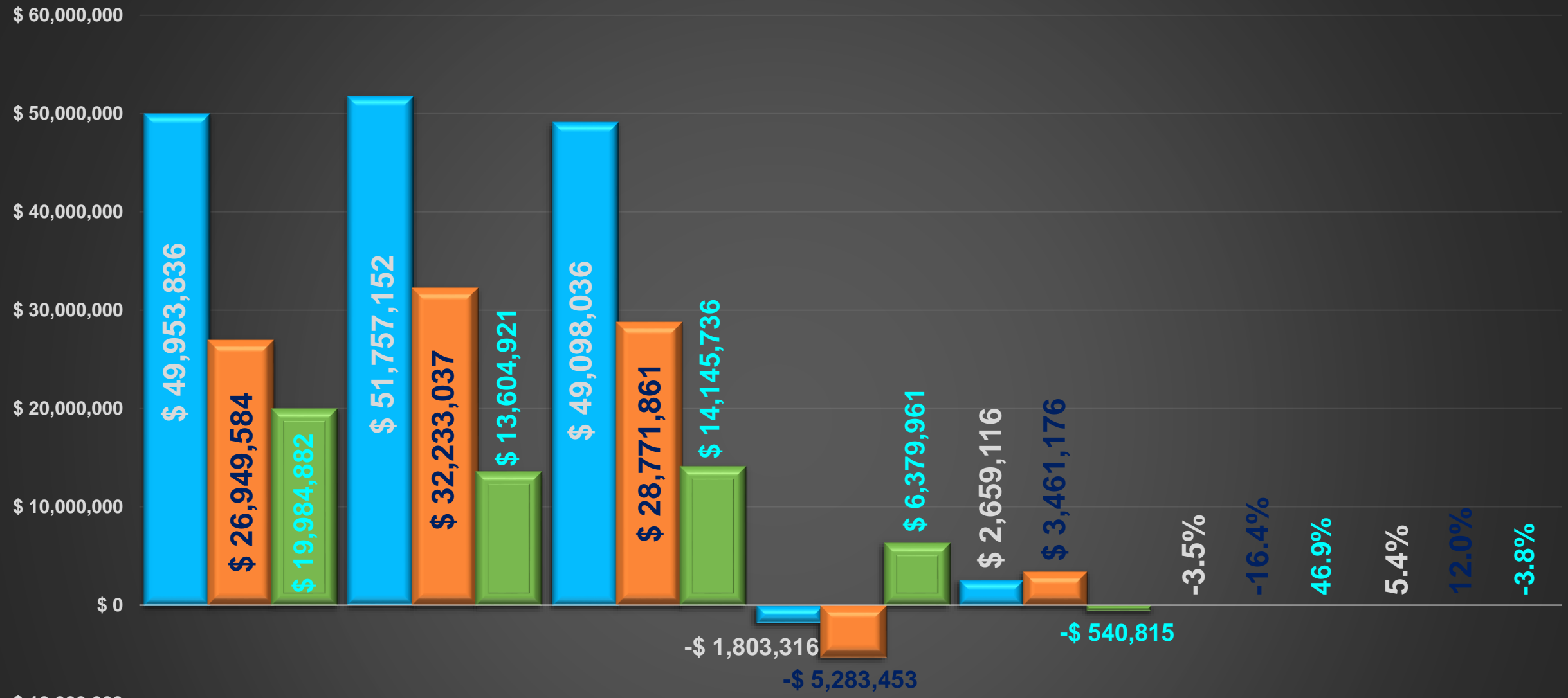

	2020	2019	2018	VAR. ABSOLUTA 2020-2019	VAR. ABSOLUTA 2019-2018	VAR. % 2020-2019	VAR. % 2019-2018
INGRESOS	\$ 49,953,836	\$ 51,757,152	\$ 49,098,036	-\$ 1,803,316	\$ 2,659,116	-3.5%	5.4%
COSTOS	\$ 26,949,584	\$ 32,233,037	\$ 28,771,861	-\$ 5,283,453	\$ 3,461,176	-16.4%	12.0%
GASTOS	\$ 19,984,882	\$ 13,604,921	\$ 14,145,736	\$ 6,379,961	-\$ 540,815	46.9%	-3.8%

Calificación de Riesgo

Ministerio de Salud y Protección Social

2014	2015	2016	2017	2018	2019	2020
<p>Resolución No. 2090 del 29 de mayo de 2014</p> <p>SIN RIESGO</p>	<p>Resolución No. 1893 del 29 de mayo de 2015</p> <p>RIESGO BAJO</p>	<p>Resolución No. 2184 del 27 de mayo de 2016</p> <p>RIESGO MEDIO</p>	<p>Resolución No. 1755 del 26 de mayo de 2017</p> <p>RIESGO MEDIO</p>	<p>Resolución No. 2249 del 30 de mayo de 2018</p> <p>RIESGO MEDIO</p>	<p>Resolución No. 1342 del 29 de mayo de 2019</p> <p>SIN CATEGORIZACION PSFF</p> <p>(En cumplimiento del Plan Nacional de Desarrollo)</p>	<p>Decreto 058 del 20 de enero de 2020 del Ministerio de Hacienda y Crédito Público Res. 856 del 29 de mayo de 2020- Ministerio de Salud</p> <p>SIN CATEGORIZACION PSFF</p>

Programa de Saneamiento Fiscal y Financiero

Fechas y entrega de Informes al Ministerio de Hacienda y Crédito Público

PERIODICIDAD INFORME	FECHA PRESENTACIÓN DE INFORME	PRESENTADO
CUARTO TRIMESTRE/2019	02/03/2020	OPORTUNO
PRIMER TRIMESTRE/2020	19/06/2020	OPORTUNO
SEGUNDO TRIMESTRE/2020	25/08/2020	OPORTUNO
TERCER TRIMESTRE/2020	19/11/2020	OPORTUNO

Programa de Saneamiento Fiscal y Financiero

MEDIDAS DEL PSFF	A EJECUTARSE EN 2020	EJECUCIÓN EN 2020	% EJECUCIÓN 2019
12	8	6	100
		1	60
		1	0

Programa de Saneamiento Fiscal y Financiero

Aspectos a resaltar, de la ejecución del PSFF:

FACTURACIÓN DE SERVICIOS 2020-2019

2020	2019	VARIACIÓN 2020 – 2019	
TOTAL	TOTAL	DIFERENCIA	VARIACIÓN
44.218.414.258	44.446.072.148	- 227,657,890	-0.5%

RECAUDO PRESTACIÓN DE SERVICIOS 2020 - 2019

2020	2019	VARIACIÓN 2020 – 2019	
TOTAL	TOTAL	DIFERENCIA	VARIACIÓN
43,124,290,490	44,274,749,656	- 1,150,459,166	-2.6%

Programa de Saneamiento Fiscal y Financiero

Aspectos a resaltar, de la ejecución del PSFF:

GLOSAS 2020 – 2019 ENERO - DICIEMBRE				
CONCEPTO	2020	2019	DIFERENCIA	VARIACIÓN
INGRESOS TOTALES POR VENTA DE SERVICIOS	44,776,402,832	41,492,079,112.45	3,284,324,719.55	7.92%
GLOSAS	954,909,977	1,638,068,707.00	683,158,730.00	- 41.7%
PORCENTAJE GLOSAS/INGRESOS VENTA DE SERVICIOS	2.13%	3.95%	-1.82%	-46.08%

COMPRAS POR MECANISMO ELECTRÓNICO 2016

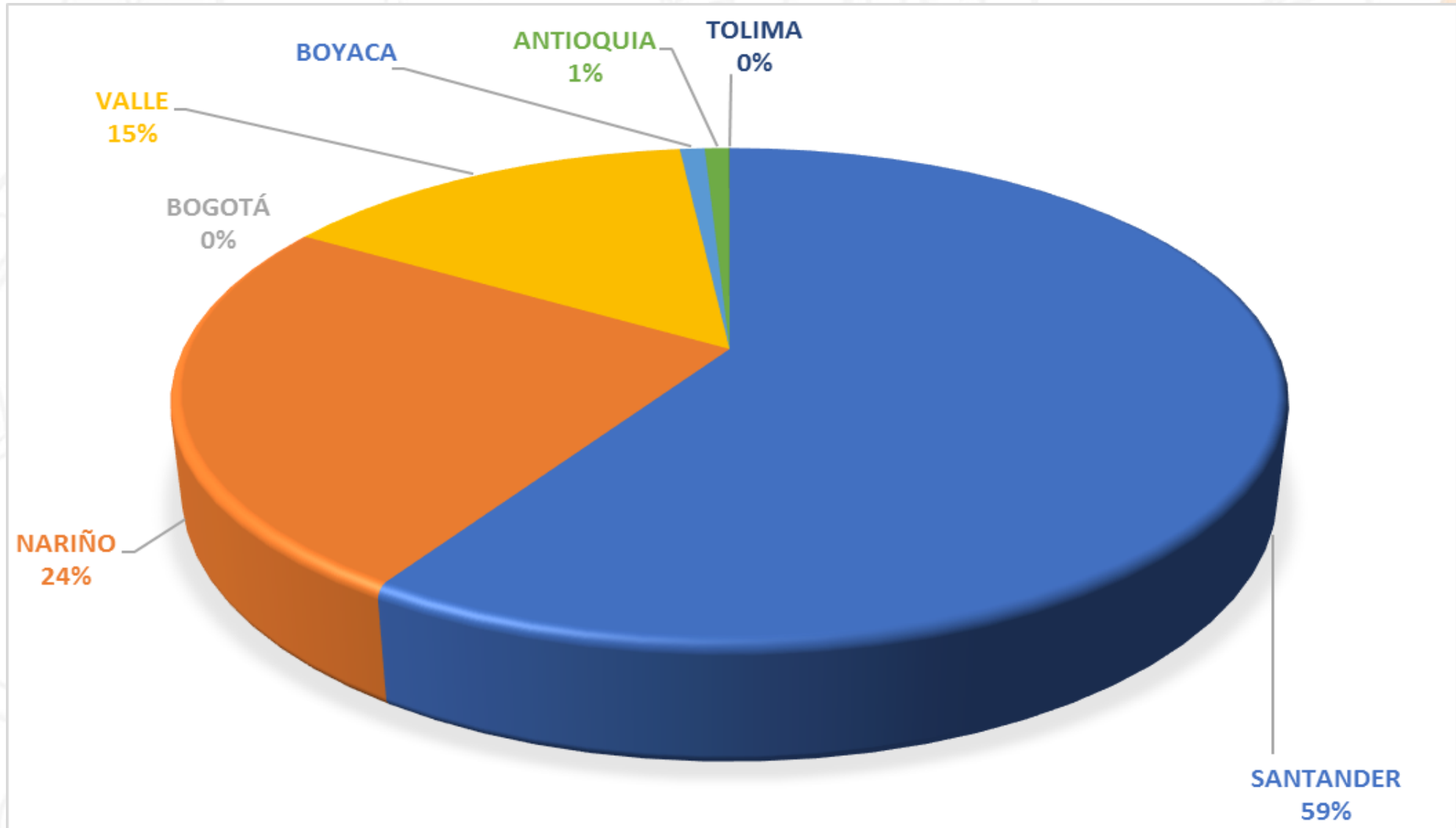

VR. TOTAL COMPRA 2016 \$3,209,953,865

COMPRAS POR MECANISMO ELECTRÓNICO 2017

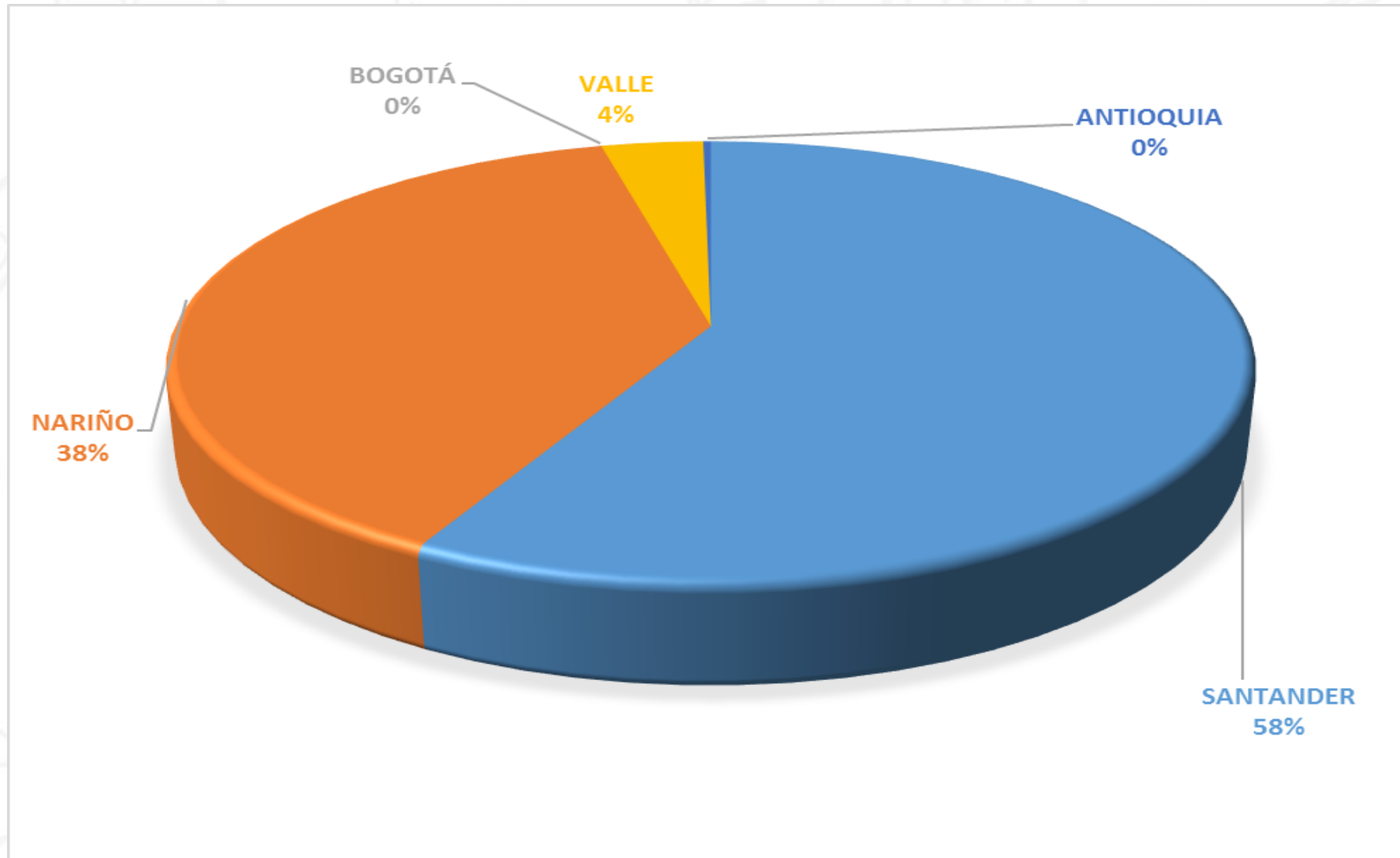

VR. TOTAL COMPRA 2017 \$ 3,270,695,277,8

COMPRAS POR MECANISMO ELECTRÓNICO 2018

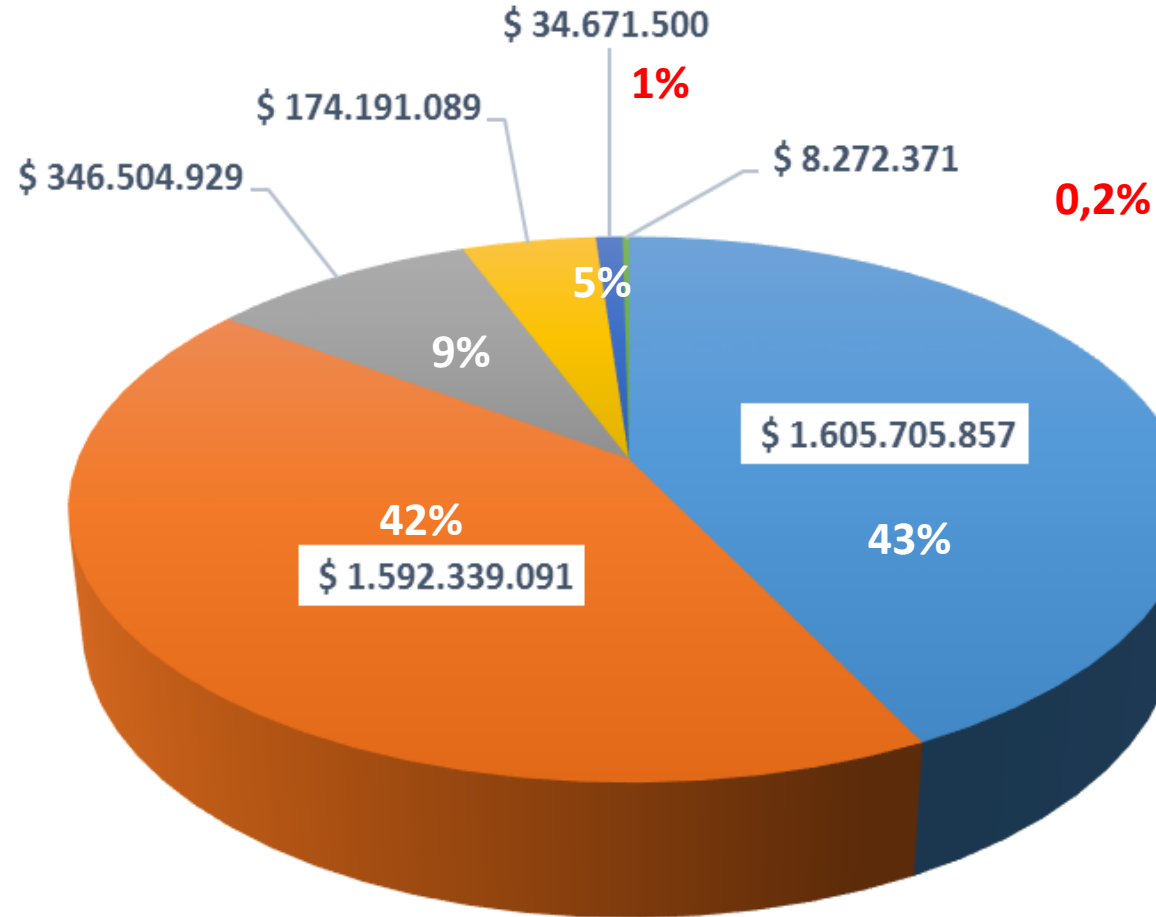

■ NARIÑO ■ SANTANDER ■ BOGOTÁ ■ VALLE ■ ANTIOQUIA ■ CUNDINAMARCA

Vr. Total Compra 2018: \$3,761,684,837

COMPRAS POR MECANISMO ELECTRÓNICO 2019

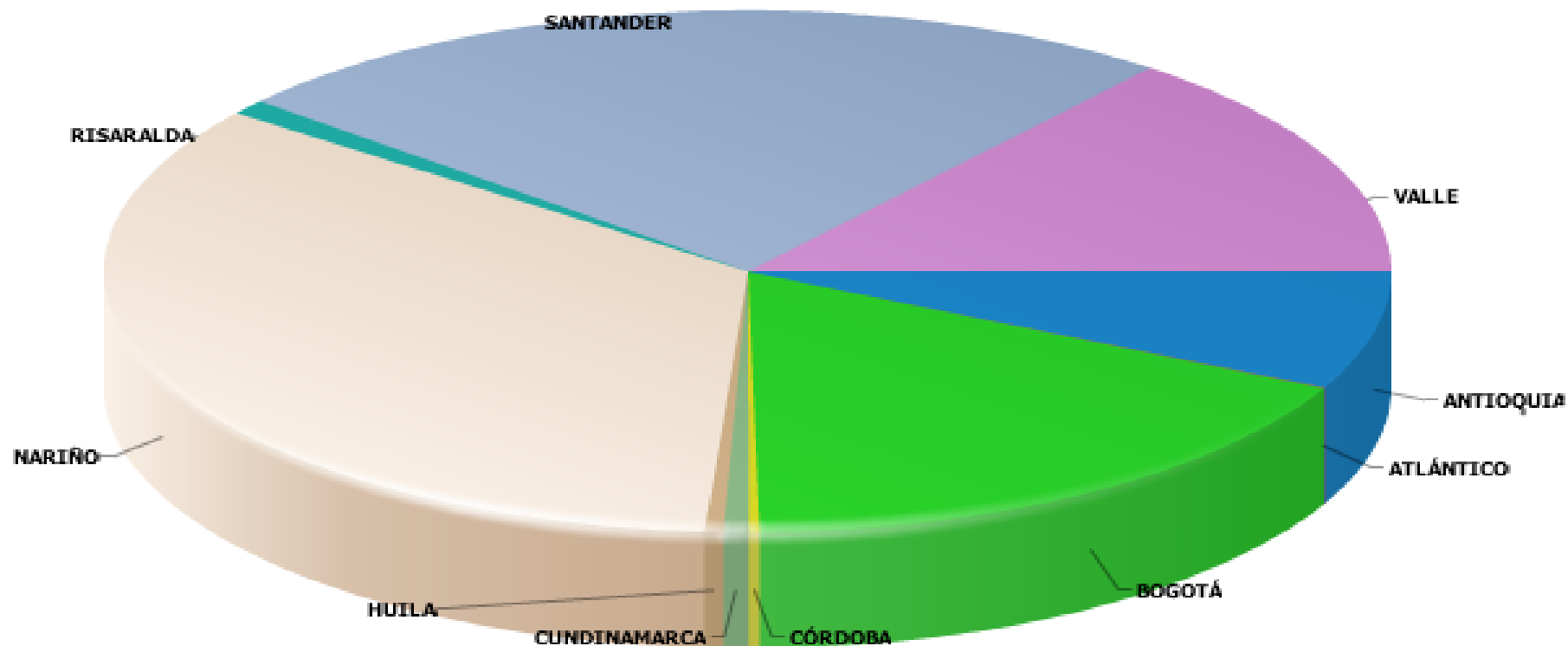

ANTIOQUIA - COP\$ 359,888,380 - 7%	ATLÁNTICO - COP\$ 1,374,320 - 0%	BOGOTÁ - COP\$ 847,535,525 - 17%
CÓRDOBA - COP\$ 13,281,700 - 0%	CUNDINAMARCA - COP\$ 30,980,000 - 1%	HUILA - COP\$ 22,122,701 - 0%
NARIÑO - COP\$ 1,679,046,913 - 34%	RISARALDA - COP\$ 45,264,744 - 1%	
SANTANDER - COP\$ 1,195,535,124 - 24%	VALLE - COP\$ 696,819,259 - 14%	

Vr. Total Compra 2019 \$4,891,848,666

COMPRAS POR MECANISMO ELECTRÓNICO 2020

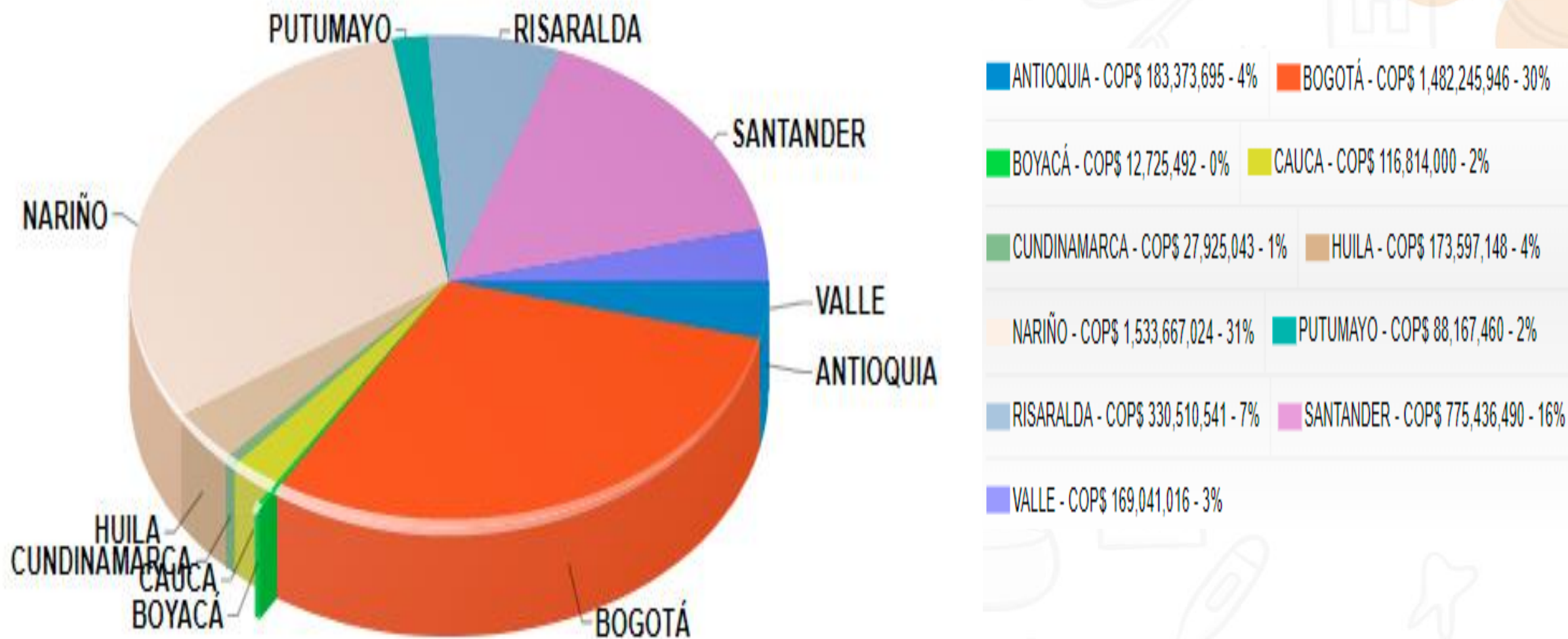

Valor Total Año: 2020 \$4.893.503.855

Contratación 2020



Régimen de contratación: Privado Numeral 6 Artículo 195 Ley 100 de 1993

Modalidades de Contratación

Estatuto de Contratación (Expedido por la Junta Directiva)

Manual Interno de Contratación

DIRECTA

CONVOCATORIA PÚBLICA

Contratos diferentes a los de contratación directa cuya cuantía supere los 200 S.M.L.M.V

Enajenación de bienes

OTRAS MODALIDADES

COMPRAS ELECTRÓNICAS (Principalmente medicamentos, material odontológico y médico quirúrgico)

Factores de Selección: Cumplimiento de especificaciones técnicas, Registro INVIMA vigente y relación costo beneficio.

En la Empresa Social del Estado PASTO SALUD E.S.E. se garantiza la libre concurrencia a los procesos de selección. El Artículo 32 Ley 1450 de 2011 eliminó la posibilidad de limitar los procesos de selección a empresas regionales.

CONTRATACIÓN 2020

TIPO DE CONTRATO		
ARRENDAMIENTO	5	1,49%
ASEGURAMIENTO	2	0,60%
SUMINISTRO	139	41,37%
COMPRAVENTA	49	14,58%
PERMUTA	1	0,30%
DE OBRA	6	1,79%
VIGILANCIA	1	0,30%
PRESTACION DE SERVICIOS	133	39,58%
TOTAL DE CONTRATOS LEGALIZADOS	336	100%

MODALIDAD		
CONTRATACION DIRECTA	199	59,2%
BIONEXO	135	40,2%
CONVOCATORIA PUBLICA	2	0,6%
TOTAL	336	100%

OPORTUNIDAD DE PAGO

2020

Cuentas pagadas dentro del plazo acordado	1435	=	100%
Cuentas radicadas	1435		

2019

Cuentas pagadas dentro del plazo acordado	804	=	94%
Cuentas radicadas	855		

2018

Cuentas pagadas dentro del plazo acordado	739	=	85%
Cuentas radicadas	869		

OPORTUNIDAD EN EL PAGO

- CUENTAS PAGADAS DENTRO DEL PLAZO
- CUENTAS FUERA DEL PLAZO



OPORTUNIDAD EN EL PAGO

- CUENTAS PAGADAS DENTRO DEL PLAZO
- CUENTAS FUERA DEL PLAZO

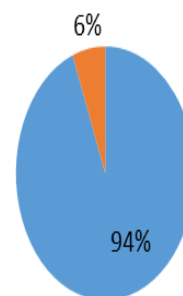

OPORTUNIDAD EN EL PAGO

- CUENTAS PAGADAS DENTRO DEL PLAZO
- CUENTAS FUERA DEL PLAZO

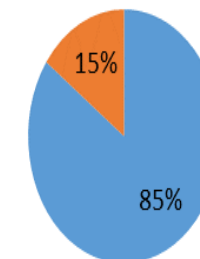

ROTACIÓN DE CUENTAS POR PAGAR A PROVEEDORES 2017-2018-2019-2020

ROTACIÓN DE CUENTAS POR PAGAR A PROVEEDORES

CONCEPTO	2016	2017	2018	2019	2020
COMPRAS	25,127,667,231	26,871,516,384	39,166,595,000	42,289,905,000	43,181,776,000
PERIODO PROMEDIO DE PAGO EN DÍAS	68.35 DÍAS	47.83 DÍAS	38.89 DÍAS	28.75 DÍAS	38.23 DÍAS

GESTION ADMINISTRATIVA



Gestión
Administrativa



PLANTA TEMPORAL 2020

NIVEL	N° CARGOS		TOTAL
	ADMINISTRATIVOS	MISIONAL	
PROFESIONAL	4	145	149
TÉCNICO	7	20	27
ASISTENCIAL	72	155	227
TOTAL	83	320	403

Acuerdo N° 11 del 17 de agosto de 2017 de la Junta Directiva de Pasto Salud E.S.E. mediante el cual se aprueba la Planta Temporal y se adopta el Manual de funciones.

Del total del personal vinculado en Planta Temporal, el 21% corresponde a funcionarios administrativos (83 cargos) y el 79% a funcionarios del área misional (320 cargos)

La Gerencia de la Empresa Social del Estado PASTO SALUD E.S.E., justificó técnica y legalmente la necesidad de la prórroga a los empleos que hacen parte de la planta temporal durante la vigencia 2021 ante la Junta Directiva, para el período comprendido entre el 1 de enero al 31 de diciembre del 2021 para un total de 403 cargos de Planta Temporal.

TALENTO HUMANO-MEDICIÓN CLIMA ORGANIZACIONAL

CATEGORÍAS	2013	2015	2017	2019	2020	2021
ORIENTACIÓN ORGANIZACIONAL	85%	93%	93%	96%	99%	93.8%
ADMINISTRACIÓN DEL TALENTO HUMANO	46%	65%	73%	88%	95%	84.8%
ESTILO DE DIRECCIÓN	57%	71%	82%	90%	94%	84.9%
COMUNICACIÓN E INTEGRACIÓN	32%	41%	60%	93%	96%	91.9%
TRABAJO EN EQUIPO	52%	57%	74%	94%	93%	91.2%
CAPACIDAD PROFESIONAL	80%	79%	84%	98%	99%	96.3%
MEDIO AMBIENTE FÍSICO	51%	52%	64%	92%	96%	87.8%
AUSTERIDAD Y COMBATE A LA CORRUPCIÓN	64%	79%	87%	97%	91%	96.6%
TOTAL CLIMA LABORAL	58%	67%	77%	93%	95%	90.9%

90% al 100% MANTENER :
70% al 89%: NO DEJAR DECAER
60% al 69%: APLICAR MAYOR ESFUERZO:
0% al 59%: TRABAJAR CON PRIORIDAD:

TALENTO HUMANO-CLIMA ORGANIZACIONAL

2017		2019		2020		2021	
Población habilitada	149	Población habilitada	507	Población habilitada	519	Población habilitada	507
Participantes	110	Participantes	473	Participantes	462	Participantes	320
% de Participación	73,83%	% de Participación	93,29%	% de Participación	89,02%	% de Participación	63,12%

PLAN DE BIENESTAR SOCIAL 2020

PLAN	N° Act.	COMPONENTE	ACTIVIDAD	PRESUPUESTO	FECHA DE EJECUCIÓN
Bienestar Social Laboral	1	Actividades Artísticas, Culturales y de Integración	Cena Navideña Familiar	\$ 25.399.000	Diciembre
Incentivos	2	Incentivos por Evaluación del Desempeño		\$ 4.000.000	Julio a Diciembre
TOTAL				\$ 29.399.000	

Resolución 084 del 29 de enero de 2020 aprueba y adopta el Plan de Bienestar Social Incentivos de Pasto Salud E.S.E. para la Vigencia 2020.

(Mediante acta de reunión se modifica el plan de bienestar por la emergencia sanitaria por Covid – 19).

Mejoramiento Centros de Salud 2020

MANTENIMIENTO PREVENTIVO



TANQUES DE ABASTECIMIENTO DE AGUA POTABLE



PLANTAS DE TRATAMIENTO DE AGUA POTABLE



ZONAS VERDES

Mejoramiento Centros de Salud 2020

MANTENIMIENTO CORRECTIVO



HIDROSANITARIOS

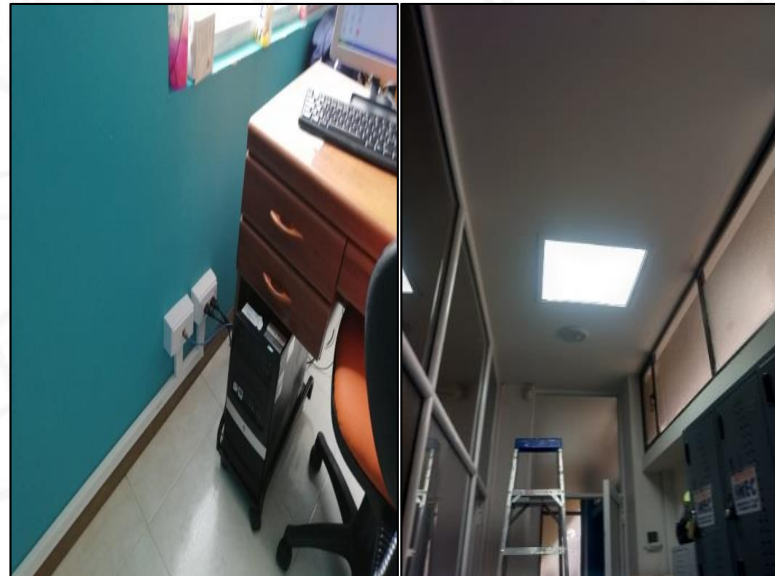

ELECTRICOS



VARIOS

Mejoramiento Centros de Salud 2020

IPS TAMASAGRA

IPS OBONUCO

HOSPITAL CIVIL

HOSPITAL LA ROSA



HUMANIZACIÓN Y SEGURIDAD DEL PACIENTE

Mejoramiento Centros de Salud 2020

IPS EL PROGRESO

ANTES



DESPUÉS



IPS LA CALDERA

ANTES

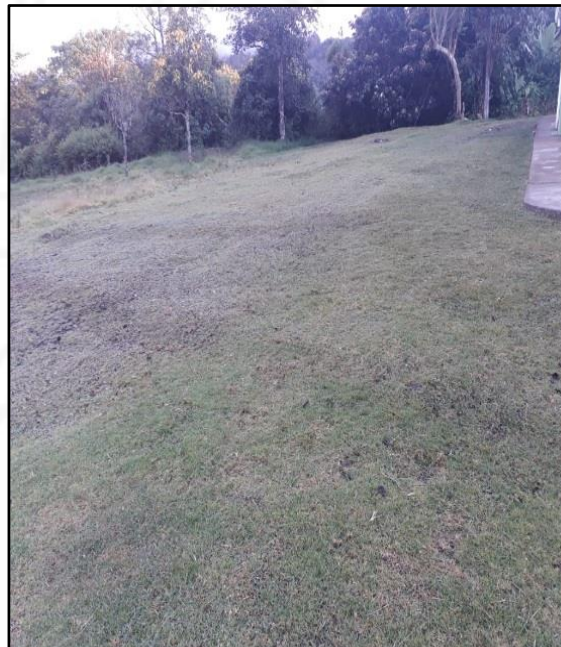

DESPUÉS



CONSTRUCCIÓN MUROS DE CERRAMIENTO

Mejoramiento Centros de Salud 2020

ADECUACIÓN AREA DE URGENCIAS
HOSPITAL CIVIL



ADECUACIÓN CONSULTA EXTERNA
HOSPITAL LA ROSA



**ADECUACIÓN DE AREAS PARA GARANTIZAR AISLAMIENTO
SOCIAL PARA EVITAR EL CONTANGIO DE COVID-19**

Mejoramiento Centros de Salud 2020

INVERSIONES DE INFRAESTRUCTURA 2020

No DE CONTRATO	OBJETO	CONTRATISTA	VALOR	IPS's ATENDIDAS
028-2020	MANTENIMIENTO PREVENTIVO, CORRECTIVO Y FORTUITOS DE LA INFRAESTRUCTURA HOSPITALARIA DE LA RED DE PRESTACIÓN DE SERVICIOS Y SEDE ADMINISTRATIVA DE LA EMPRESA SOCIAL DEL ESTADO PASTO SALUD E.S.E. PERIODO DE 1 DE ENERO A MARZO DE 2020	CONSORCIO HT – RL HUGO FRANCISCO HINESTROZA MONTENEGRO	\$ 162.026.949,44	RED PRESTADORA DE SERVICIO Y SEDE ADMINISTRATIVA
069-2020	MANTENIMIENTO DE LA INFRAESTRUCTURA DE LAS AREAS DE HOSPITALIZACIÓN, RAYOS X Y PARTOS DEL HOSPITAL LA ROSA DE LA EMPRESA SOCIAL DEL ESTADO PASTO SALUD E.S.E.	JAVIER ALEXANDER DULCEY GARCIA PROPIETARIO DE ESTABLECIMIENTO COMERCIAL BIOELECTROMEDICAL SERVICE	\$ 175.272.142,90	HOSPITAL LA ROSA
104-2020	MANTENIMIENTO PREVENTIVO, CORRECTIVO Y FORTUITOS DE LA INFRAESTRUCTURA HOSPITALARIA DE LA RED DE PRESTACIÓN DE SERVICIOS Y SEDE ADMINISTRATIVA DE LA EMPRESA SOCIAL DEL ESTADO PASTO SALUD E.S.E. – PERIODO ABRIL – DICIEMBRE 2020	JAVIER ALEXANDER DULCEY GARCIA PROPIETARIO DE ESTABLECIMIENTO COMERCIAL BIOELECTROMEDICAL SERVICE	\$ 781.405.229	RED PRESTADORA DE SERVICIO Y SEDE ADMINISTRATIVA
143-2020	MANTENIMIENTO DE LA INFRAESTRUCTURA DE LAS AREAS DE CONSULTA EXTERNA DEL CENTRO DE SALUD EL PROGRESO DE LA EMPRESA SOCIAL DEL ESTADO PASTO SALUD E.S.E	HAROLD HUMBERTO ORTIZ CERON	\$ 174.114.773	C.S. EL PROGRESO
274-2020	MANTENIMIENTO PARA ATENDER REQUERIMIENTOS INMEDIATOS DE INFRAESTRUCTURA HOSPITALARIA DE LA RED PRESTADORA DE SERVICIOS DE SALUD DE LA EMPRESA SOCIAL DEL ESTADO PASTO SALUD E.S.E – 2020	GP INTER GRUP SAS - R.L. RAFAEL GRANJA PELAEZ	\$ 521.900.006,00	RED PRESTADORA DE SERVICIO
282-2020	MANTENIMIENTO PARA ATENDER REQUERIMIENTOS INMEDIATOS DE INFRAESTRUCTURA DE LA SEDE ADMINISTRATIVA DE LA EMPRESA SOCIAL DEL ESTADO PASTO SALUD E.S.E.	HAROLD HUMBERTO ORTIZ CERON	\$ 110.577.197	SEDE ADMINISTRATIVA
TOTAL			\$ 1.925.296.298,15	

PROYECTOS DE INVERSIÓN



CONSTRUCCIÓN Y DOTACIÓN CENTRO DE SALUD SAN VICENTE

ASPECTOS FINANCIEROS Y ESTADO DE LA OBRA

ESTADO FINANCIERO DEL CONTRATO DE OBRA No 118-16 A 31 DE DICIEMBRE DE 2020

VALOR DEL CONTRATO INC. ADICIONES	\$ 10.842.690.227,69	100%
VALOR EJECUTADO ACUMULADO (ACTA DE OBRA No 22)	\$ 9.345.949.737,90	86.20%
VALOR PENDIENTE POR EJECUTAR	\$ 1.496.740.489,79	13.80%

ESTADO FINANCIERO DEL CONTRATO DE INTERVENTORIA No 126-16 A 31 DE DICIEMBRE DE 2020

VALOR DEL CONTRATO INC. ADICIONES	\$ 699.903.608,06	100%
VALOR EJECUTADO ACUMULADO (ACTA No 12)	\$ 603.300.257,68	86.20%
VALOR PENDIENTE POR EJECUTAR	\$ 96.603.350.4	13.80%

A diciembre 31 de 2020 se tiene un avance de ejecución del contrato de 86,20, que incluyen los recursos adicionados por %. Pasto Salud E.S.E. al proyecto.

CONSTRUCCIÓN Y DOTACIÓN CENTRO DE SALUD SAN VICENTE

DOTACION

CLASIFICACION	Proyección 2020
ELEMENTOS DE APOYO HOSPITALARIO	14.743.670
ELEMENTOS DE USO MÉDICO	49.925.370
EQUIPO BIOMÉDICO	1.058.920.980
EQUIPO DE APOYO HOSPITALARIO	11.998.272
EQUIPO INDUSTRIAL USO HOSPITALARIO	459.454.944
VALOR DOTACION	1.595.043.236

La obra física se entregará el día 15 de mayo de 2021

Construcción y Dotación Centro de Salud San Vicente

SEGUIMIENTO FOTOGRÁFICO



Construcción y Dotación Centro de Lorenzo de Aldana

- El proyecto cuenta con certificado de viabilidad técnica emitida por el Instituto Departamental de Salud de Nariño código BPID 2019520001484 actualizada del 7 de marzo de 2019.
- El proyecto cuenta con concepto de viabilidad técnica emitida por el Ministerio de Salud con radicado No. 201923100510861 del 15 de mayo de 2019, por un valor total de \$ 9.603.145.885, objetando \$ 92.897.043.500 de dotación.
- Mediante resolución 2295 del 23 de agosto de 2019 el Ministerio de Salud cofinancia el proyecto en \$ 6.722.000.000, con recursos del presupuesto de gastos de funcionamiento de dicho ministerio. Los recursos fueron girados a finales de 2019.

Construcción y Dotación Centro de Lorenzo de Aldana

QUE SE VIENE ADELANTANDO A LA FECHA:

En el momento Pasto Salud E.S.E., adelanto la adecuación de un área del Centro de Salud El Progreso para trasladar la prestación de los servicios que en la actualidad oferta el Centro de Salud Lorenzo de Aldana.

Lo anterior dado que el proyecto contempla la demolición de la infraestructura actual donde se construirá las instalaciones nuevas, dado que este centro es el referente para la atención en salud de baja complejidad para la comuna 4 del municipio que tiene una población aproximada de 45.000 habitantes

Construcción y Dotación Centro de Lorenzo de Aldana

ACTUALIZACION PRESUPUESTO PROYECTO:

El proyecto "Construcción y Dotación del Centro de Salud Lorenzo de Aldana" en la vigencia 2021 tiene un costo de \$11.114.582.659,79 que contempla obra, interventoría y dotación de equipos biomédicos. Pasto Salud realiza gestión de consecución de recursos por valor de \$4.392.582.659,78 y actualización de viabilidad del proyecto ante IDSN y Ministerio de Salud y Protección Social

Construcción y Dotación Centro de Lorenzo de Aldana

REGISTRO FOTOGRAFICO ADECUACION C.S. EL PROGRESO DONDE SE PRESTARAN LOS SERVICIOS DURANTE LA CONSTRUCCION DE LA OBRA



2023

INVERSION VIGENCIA 2020

PLAN DE CONTIGENCIA SARS Cov-2

DETALLE	VALOR
SUMINISTROS	\$ 1,106,447,020
DONACIONES	\$ 311,692,327
INTERVENCIÓN DE INFRAESTRUCTURA	\$ 126,593,671
	\$ 1,544,733,018

Evaluación Gestión Fiscal Vigencia 2019

	CONTRALORÍA MUNICIPAL DE PASTO DIRECCIÓN DE CONTROL FISCAL	CÓDIGO: GA-122-R05
	GESTIÓN DE AUDITORIA	VERSIÓN: 03
	INFORME FINAL DE AUDITORIA	30-03-20
		PAGINA 4 de 35

1.1 CONCEPTO SOBRE FENECIMIENTO.

Con base en la calificación obtenida de **94.5** puntos, sobre la evaluación de la gestión fiscal desarrollada durante la vigencia 2019, la Contraloría Municipal de Pasto **fenece** la cuenta de PASTO SALUD ESE

MATRIZ DE EVALUACIÓN DE LA GESTIÓN FISCAL PASTO SALUD ESE VIGENCIA 2019			
Componente	Calificación Parcial	Ponderación	Calificación Total
1. Control de Gestión	96.3	0.5	48.1
2. Control de Resultados	90.9	0.3	27.3
3. Control Financiero	95.3	0.2	19.1
Calificación total		1.00	94.5
Fenecimiento	FENECE		
Concepto de la Gestión Fiscal	FAVORABLE		

RANGOS DE CALIFICACIÓN PARA EL FENECIMIENTO	
Rango	Concepto
80 o más puntos	FENECE
Menos de 80 puntos	NO FENECE

RANGO DE CALIFICACIÓN PARA EL CONCEPTO DE LA GESTIÓN FISCAL	
Rango	Concepto
80 o más puntos	FAVORABLE
Menos de 80 puntos	DESFAVORABLE

Fuente: Matriz de calificación
Elaboró: Comisión de auditoría



MUCHAS GRACIAS...



EMPRESA SOCIAL DEL ESTADO
PASTO SALUD E.S.E
Sirviendo con Amor

